08-6Pg1fB.qxd:08-6Pg1fB.qxd 01/01/01 6:49 AM Page 1

NEET 2024లో శ్రీచైతన్య ర్యాంకులు 22,000+

తెలుగు జాతీయ దినపత్రిక
వార్త
epaper.vaartha.com WWW.VAARTHA.COM
గుంటూరు : fb.com/vaartha
Published from Guntur, Vijayawada, Hyderabad, Visakhapatnam, Rajahmundry, Nizamabad, Ongole, Warangal, Tirupathi, Kadapa, Kurnool, Anantapur, Karimnagar, Mahabubnagar, Khammam, Nellore, Nalgonda, Tadepalligudem,Srikakulam
8-6-2024 శనివారం సంపుటి: 30 సంచిక: 129 పేజీలు: 12 వెల: 6.50

మెడికల్ సీట్స్ సాధించగలిగే శ్రీచైతన్య విద్యార్థులు 9512+

NEET 2024 ఫలితాలు

39 Years of Excellence

Infinity Learn

మా NEET VAIDYAH ప్రోగ్రామ్ మరియు మా విద్యార్థుల అలుపెరుగని పోరాటం ముందు క్లిష్టతరమైన ఫిజిక్స్, కెమిస్ట్రీ తలవంచకతప్పలేదు... అందుకే NEETలో శ్రీచైతన్య తెలుగు రాష్ట్రాల విద్యార్థులదే సుప్రీం తీర్పు

NEET 2024 ఫలితాలలో 720 కి 720 మార్కులతో ఓపెన్ కేటగిరిలో 9 ఆలిండియా ఫస్ట్ ర్యాంకులు ఒక్క శ్రీచైతన్యవే.

తెలుగు రాష్ట్రాల నుండి నలుగురు విద్యార్థులు 720 కి 720 మార్కులు సాధిస్తే వారిలో ముగ్గురు శ్రీచైతన్య విజయవాడ విద్యార్థులే.

NEET 2024 లో 720కి 715 మార్కులు ఆపైన సాధించిన శ్రీచైతన్య విద్యార్థులు

716 720 MARKS PRATYUSH MALAV Appl.No: 240410146718*	715 720 MARKS TOSHIK JAIN Appl.No: 240410323549	715 720 MARKS OM VATS Appl.No: 240410500332	715 720 MARKS CHALLAGUNDLA SAIPRAV Appl.No: 240410093134	715 720 MARKS V SNEHA SWARNIMA Appl.No: 240410043051	715 720 MARKS G VENKATA NRIPESH Appl.No: 240410071070	715 720 MARKS PRATHAM BUDHWAR Appl.No: 240410001078*	715 720 MARKS UDAY KIRAR Appl.No: 240410101720*	715 720 MARKS DRON JAIN Appl.No: 240410107006*	715 720 MARKS SURYANDEEP PARIDA Appl.No: 240410384546*
715 720 MARKS SANVI JAIN Appl.No: 240410422262*	715 720 MARKS KRISH JAIN Appl.No: 240410431792*	715 720 MARKS MANTHAN DINESH BAJAJ Appl.No: 240410568263*	715 720 MARKS UJJWAL KUMAR Appl.No: 240410577616*	715 720 MARKS ADI SETHI Appl.No: 240410586988*	715 720 MARKS NEHAL H PRASAN Appl.No: 240410344686	715 720 MARKS SIRIGIRI MOKSHASRI Appl.No: 240410626824	715 720 MARKS RACHAPALLE BHAVITHA Appl.No: 240410281775	715 720 MARKS Y RESHMA NYSHITHA Appl.No: 240410199984	715 720 MARKS GORANTLA LAASYA Appl.No: 240410234696	715 720 MARKS P MEHARBABA ROHITHA Appl.No: 240410355154

ఇప్పుడు మన విజయవాడ గాయత్రి నగర్ క్యాంపస్‌లో

NEET-2025లో 720 కి 720 మార్కులు సాధించడమే లక్ష్యంగా
లాంగ్‌టర్మ్‌లో 330 మందికి
తెలుగు రాష్ట్రాల బాలికల కొరకు స్పెషల్ బ్యాచ్
శ్రీచైతన్య VAIDYAH MISSILE - 720 ప్రోగ్రామ్
మరిన్ని వివరాలకు 94407 29470 / 93814 56844

100 లోపు ఆలిండియా ర్యాంకులు 45
700 మార్కులు ఆపైన సాధించిన శ్రీచైతన్య విద్యార్థులు 132
650 మార్కులు ఆపైన సాధించిన శ్రీచైతన్య విద్యార్థులు 852

మెడికల్ సీట్స్ సాధించగలిగే శ్రీచైతన్య విద్యార్థులు 9512+
NEET 2024లో శ్రీచైతన్య ర్యాంకులు 22,000+

VAIDYAH-2025
NEET LONGTERM PROGRAM
ADMISSIONS OPEN
Scan QR for NEET Longterm

NEET లాంగ్ టర్మ్ వైద్య ప్రోగ్రామ్ ద్వారా టాప్ మార్కులు సాధించిన మా విద్యార్థి

OM VATS Appl. No: 24041050032
715 720 MARKS

Knowledge Hub
NEET | IIT JEE | FOUNDATION
NEET 2025 COACHING CENTRES
KUKATPALLY : 91774 44352 | DILSUKHNAGAR : 91774 44326
AMEERPET: 95151 11054 | HIMAYATNAGAR : 91774 44341
KONDAPUR : 95151 11428 | TRIMULGHERRY : 91774 44837
VIZAG - 91774 44307
www.srichaitanyaknowledgehub.com

Merit concessions based on NEET-2024 Marks in Andhra Pradesh

Marks range	Concession
>500	90%
490 to 499	80%
480 to 489	70%
470 to 479	60%
460 to 469	50%
450 to 459	40%
430 to 449	30%
400 to 429	20%
<400	10%

Note: above concessions are applicable upto 9th June 24

Extraordinary Performance from Longterm - VAIDYAH 2024

Student Name	Marks in 2023	Marks in 2024	Increase in Marks in NEET-2024	Student Name	Marks in 2023	Marks in 2024	Increase in Marks in NEET-2024
OM VATS	491	715	224	PAPPU AKSHAY	326	627	301
KASHISH	528	701	173	ARYAN SATYANARAYAN P	330	650	320
A REDDY MANASWITHA	510	700	190	YENDRA SNEHA REDDY	332	644	312
METTUPALLY DHARANESH	301	643	342	LANKA NIRDOSH	333	636	303
ERLA JHON VICTOR	309	611	302	KANDUKUR VAISHNAVI	335	651	316
M LAKSHMI ASRITHA	310	661	351	M VENKATA SAI SATHWIK	335	643	308
MADHIRE HIMADHYUTHI	310	652	342	K NAGA SATYANARAYANA	339	666	327
K VENU GOPAL	310	622	312	NAILAH ATHER KHAN	339	662	323
VALISHETTY AKHIL VARMA	313	658	345	ANURAG RAKESH BASA	341	648	307
JANNU SAI MOUNIKA	315	639	324	NAYANAPATRUNI NEELIMA	349	665	316
VARTHYA SIDDHU	315	626	311	G LAKSHMI AKASH REDDY	354	660	306
EDDANDI RUCHITHA	320	627	307				

VIJAYAWADA: SRIVYBHAVI1 (GIRLS) 9177954222, 9154128533 | SRIPRADHA BHAVAN (BOYS) 9912488394, 8309191128 | INDRA TOWERS 8142566888, 9849488444 | SARASWATHI & MYTHREYEE 9885312225, 9100493334 | SARADA NILAYAM 9347536644, 9177613515 | VISAKHAPATNAM: Dwarakanagar 9177524187, 9177033599 | Gajuwaka 9177643514, 9908953988 | Kurmannapalem 8985645131, 7989249344 | Dwarakanagar 9177200243, 7702704074 | Waltair Uplands 8790563336, 9177524187 | Boyapalem 7013824678, 9177201369, 9441160488 | Rajula Tallavalasa 7989126399, 6301553585 | TIRUPATHI: VEDA VYAS BHAVAN-1 9100091734, 9398279448 | VEDA VYAS BHAVAN-3 8978333491, 8686468610 | GUNTUR: 9100050559, 9177503618, 9502875525 | KAKINADA: 9963445333, 9494666361 | NELLORE: 9701977666, 9100091646 | KURNOOL: 9494668663, 9676588222 | ANANTHAPUR: 9704511666

PLEASE CONTACT FOR MORE DETAILS ABOUT THE PROGRAM : ANANTHAPUR: 9550846666 | KADAPA: 98499 83024 | KURNOOL: 9100493334 | PRAKASAM: 9652477611 | GUNTUR: 9989666583 | KRISHNA: 8142566888 | EAST GODAVARI: 9989611555 | WEST GODAVARI: 9701911666

శ్రీచైతన్య విద్యాసంస్థలు
Ph: 040 660 60606 | www.srichaitanya.net

*T & C apply Note: Any inadvertent error published in this advertisement could be brought to our notice *DLP/AITS

08-6pg2exHMNWJQE.qxd:08-6pg2exHMNWJQE.qxd 01/01/01 7:54 AM Page 1

ఎన్డీయె పక్షాల మద్దతు తెలిపే లేఖను రాష్ట్రపతి ముర్ముకు అందజేస్తున్న నితీశ్, చంద్రబాబు, నడ్డా, తదితరులు

ఎన్డీయె నేతగా మోడీ ఏకగ్రీవం

>> అందచేసిన ప్రధాని మోడీ తమకు సంపూర్ణ మద్దతు ఉన్నందున ప్రభుత్వం ఏర్పాటుకు ఆహ్వానించాలనికోరారు. అనంతరం ద్రౌపది ముర్ము కూడా కొత్తప్రభుత్వం ఏర్పాటుచేయాలని ప్రధానిమోడీని ఆహ్వానించారు. దీనితో హ్యాట్రిక్ ప్రధానిగా మోడీ ప్రమాణస్వీకారం చేయబోతు న్నారు. రాష్ట్రపతిని కలిసిన అనంతరం దేశాన్ని అభివృద్ధిపథంలోకి తీసుకెళతామని, ప్రజల ఆకాంక్షలకు అనుగుణంగా పనిచేస్తామని ప్రకటిం చారు. దేశ చరిత్రలో సుదీర్ఘకాలం ఎన్డీయే పాలన కొనసాగిందని, ఇదొక చరిత్రాత్మకమని అన్నారు. గత పదేళ్లప్రగతి ఒక ఎత్తు అని ముందున్న కాలంలో దేశాన్ని మూడో అతిపెద్ద ఆర్థికవ్యవస్థ ఉన్న దేశంగా రూపుదిద్దేందుకు సమిష్టి నిర్ణయాలతో ముందుకువెళతామని మోడీ చెప్పారు.

శుక్రవారం ఉదయం పాత పార్లమెంటు భవనం సెంట్రల్ హాలులో బిజెపి అధ్యక్షుడు జెపి నడ్డా అధ్యక్షతన ఎన్డీయే పార్టీల ఎంపిల సమావేశం జరిగింది. సమావేశంలో రక్షణశాఖ మంత్రి రాజ్‌నాథ్‌సింగ్ ప్రధాని అభ్యర్థిగా నరేంద్రమోడీ పేరునుప్రతిపాదించారు. ఆ ప్రతిపాదనకు కేంద్ర మంత్రులు అమిత్‌షా,నితిన్‌గడ్కరీ, టిడిపి అధ్యక్షుడు చంద్రబాబు, జనసేనాని పవన్ కళ్యాణ్, బీహార్ సీఎం నితీష్‌కుమార్, మహారాష్ట్ర ముఖ్య మంత్రి ఏక్‌నాథ్‌షిండే, డిప్యూటి సిఎం అజిత్ పవార్, కుమారస్వామి,అప్నాదళ్; హిందూస్థాన్ ఆవామీ మోర్చా తదితర పార్టీల నాయకులు ప్రధాని మోడీ పేరును బలపరుస్తూ ప్రసగించారు. బిజెపి ఆధ్వర్యంలోని ఎన్డీయే కూటమికి 293 స్థానాలు లభించాయి. 543 మంది సభ్యులున్న పార్లమెంట్‌లోస్పష్టమైన మెజార్టీ సాధించడంతో కూటమి ఆధ్వర్యంలోనే మూడోసారి ప్రభుత్వం ఏర్పడుతోంది. ఎన్డీయే పార్టీల ప్రతినిధులతోపాటు బిజెపి రాష్ట్రాల ముఖ్యమంత్రులు, సీనియర్ నాయ కులు పలువురు ఈసమావేశానికి హాజరయ్యారు. ఆర్థికవృద్ధిని సాధించి ప్రపంచంలోనే అతిపెద్ద ఆర్థికవ్యవస్థగా మారాలంటే మోడీలాంటి ప్రధాని అవసరమని టిడిపి అధ్యక్షుడు చంద్రబాబు పేర్కొ న్నారు. మహారాష్ట్ర సీఎం షిండే, డిప్యూటి సిఎం అజిత్‌పవార్‌లు మాట్లాడుతూ మోడీ ప్రభుత్వానికి పూర్తికాలం అండగా ఉంటామని, మద్దతిస్తామని ప్రకటించారు.

మోడీతోనే కొనసాగుతా...నితీశ్‌కుమార్

బీహార్ ముఖ్యమంత్రి నితీష్‌కుమార్‌మాట్లాడుతూ తాను ప్రధాని మోడీతోనే కొనసాగుతానని, పూర్తి కాలం ఆయనకు మద్దతు అందిస్తామని ప్రకటిం చారు. తరచూ శిబిరాలుమార్చే నితీశ్‌ను పల్టు కుమార్ అని తరచూ బీహార్‌లో పిలుచు కుంటుంటారు. జనవరిలోనే ఆయన ఇండియా కూటమికి స్వస్తిచెప్పి ఎన్డీయేకు తిరిగి వచ్చేసారు. ఇండియా కూటమి దేశంకోసం చేసిందేమీ లేదంటూ ఆనాడు గ్రూపును మార్చేసారు. తాను ఇకపై నిరంతరం ప్రధాని వెంటే నడుచుకుంటానని చెప్పారు. తమ కూటమిలోకి మళ్లీవచ్చేస్తారని ఇండియా కూటమి చేస్తున్న ప్రచారానికి నితీశ్ కుమార్ తెరదించారు. తన 12 మంది జెడియు ఎంపిలతో ఇపుడు కేంద్రంలో నితీశ్‌కుమార్ కీలకం అయ్యారు. అలాగే ఎపినుంచి వచ్చిన చంద్రబాబు 16 మంది ఎంపిలతో కేంద్రానికి మద్దతిస్తున్నట్లు ప్రకటించడంతో వీరిద్దరూ ఇండియా కూటమివైపు వెళతారన్న ప్రచారానికి తెరదించినట్లయింది. అయితే వీరిద్దరూ కూడా తమతమ రాష్ట్రాల ప్రయోజనాలకోసం పనిచేస్తామని ప్రకటించారు. కేంద్రమంత్రిమండలిలో బెర్త్‌లకేటాయింపునూ వీరిద్దరూ స్పష్టతతో ఉన్నారు.

నడ్డానివాసంలో సీనియర్ల భేటీ

ఆదివారం సాయంత్రం ప్రధానిగా మోడీ ప్రమాణ స్వీకారానికి ఏర్పాట్లు చురుకుగా సాగుతుంటే మరోపక్క కేబినెట్ కూర్పుచేర్పులపై సీనియర్లు బిజెపి జాతీయ అధ్యక్షుడు జెపినడ్డానివాసంలో భేటీ అయ్యారు. కేంద్రమంత్రులు రాజ్‌నాథ్‌సింగ్, అమిత్‌షా, పియూష్‌గోయల్ వంటిసీనియర్లు నడ్డానివాసంలో చర్చలుజరిపారు. వీరితోపాటు కొందరు ఎన్డీయే పక్ష నాయకులు కూడా వెళ్లారు. కేంద్ర కేబినెట్‌లో ఎన్డీయే పక్షాలకు ప్రాతినిధ్యం కేబినెట్ పదవులు, సహాయ మంత్రుల పదవులు కేటాయింపుపైనే వీరంతా చర్చలుజరిపారు.టిడిపి అధ్యక్షుడు చంద్రబాబుతో నేరుగా అధ్యక్షుడు జెపినడ్డా, మంత్రులు రాజ్‌నాథ్, అమిత్‌షాలు చర్చలుజరిపారు. మంత్రివర్గంలో టిడిపికి కేటాయించే శాఖలపై చంద్రబాబుతో నడ్డా ఇతర మంత్రులు చర్చలుజరిపినట్లు సమాచారం. కేబినెట్‌లో మంత్రిపదవులు కేటాయింపుపై ఎన్డీయే పక్షాలతో విడివిడగా బిజెపి అధ్యక్షుడు చర్చలు జరుపుతున్నారు. ప్రధానిగా మోడీప్రమాణస్వీకార కార్యక్రమంలోనే కొందరుసీనియర్ మంత్రులతో ప్రమాణంచేయిస్తారని తెలుస్తోంది. ఆలోపే మొత్తం కేబినెట్ సభ్యుల జాబితాను ప్రధాని చేతులమీదుగా రాష్ట్రపతి ద్రౌది ముర్ముకు అందచేయాలని నిర్ణయించారు.

నరేంద్ర మోడీ దూరదృష్టితో భారత్ నం-1

>> మన్నారు. విజనరీ నాయకుడి నేతృత్వంలో భారత్ అభివృద్ధిలో ముందుందన్నారు. దూరదృష్టి కలిగిన ప్రధాని నరేంద్రమోడీ ఆర్థిక వ్యవస్థను పరుగులు తీయించారన్నారు.భారత్ ఐదో అతి పెద్ద ఆర్థిక వ్యవస్థగా ఎదిగిందన్నారు మేకిన్ ఇండియాతో భారత్‌ను ఆయన వృద్ధిపథంలో నడిపారు. ప్రపంచ వ్యాప్తంగా దేశ ప్రతిష్టను ఇనుమడింపచేసారన్నారు. మోడీ నాయకత్వంలో దేశం పేదరిక రహితంగా మారు తుందన్నారు.ఆయన నాయకత్వంలో 2047 నాటికి భారత్ నంబర్‌వన్‌గా నిలుస్తుందన్నారు. మోడీ వంటి శక్తివంతమై వ్యక్తిని తాను ఎన్నడు చూడలేదన్నారు.రాజకీయాల్లో రాజీప డని దృఢమైన వ్యక్తిత్వం మోడీదన్నారు. మోడీ ప్రోత్సహం,నిర్ణయాల వలనే దేశంలో ఉన్న యువశక్తి ఐటీరంగంలో దూసుకుపోతుం దన్నారు. ఎన్డీఏతో ఆది నుంచి టీడీపీకి మంచి అనుబంధం ఉందని గుర్తు చేసారు.టీడీపీ వ్యవస్థాపకులు నందమూరి తారక రామారావు ప్రజలకు ఎంతో సేవ చేసారు.ఇప్పుడు ప్రధాని అదే రీతిలో ఒక విజన్‌తో దేశాన్ని బాగు చేస్తున్నారని తెలిపారు.ఏపీలో సార్వత్రిక ఎన్నికల్లో 95శాతం సీట్లు గెలిచామన్నారు.మళ్ళీ చెబుతున్నా నా జీవితంలో ఇలాంటి ఫలితాలను చూడలేదన్నారు. ఎన్నికల్లో విజయం వెనుక జనసేన అధినేత పవన్ కల్యాణ్ పాత్ర అమో ఘం అన్నారు.బిజెపి ఏపీ చీఫ్ పురందేశ్వరితో కలిసి తామంతా పనిచేసామన్నారు. ఈ నెల 12న మంగళగిరి సమీపంలో ముఖ్యమంత్రిగా ప్రమాణ స్వీకారం చేస్తున్నట్లు సమావేశంలో చంద్రబాబు ప్రస్తావించారు.ప్రధానిని ఈ కార్యక్రమానికి ఆహ్వానించినట్లు తెలిపారు.ఈ నెల9న ఢిల్లీలో జరిగే ప్రధాని నరేంద్రమోడీ ప్రమాణ స్వీకారానికి చంద్రబాబు హాజరవు తున్నారు.అందువలన అప్పటి వరకు ఆయన ఢిల్లీలోనే ఉండే అవకాశం ఉంది.

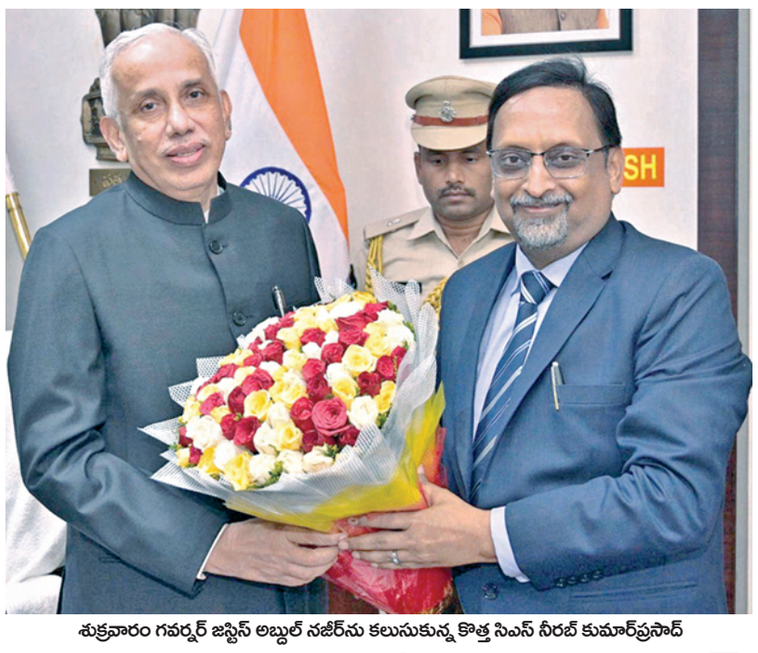

శుక్రవారం గవర్నర్ జస్టిస్ అబ్దుల్ నజీర్‌ను కలుసుకున్న కొత్త సిఎస్ నీరబ్ కుమార్‌ప్రసాద్

కొత్త సిఎస్‌గా నీరబ్ కుమార్

>> ప్రసాద్ మాట్లాడుతూ సీఎస్ గా అవకాశం కల్పించిన ముఖ్యమంత్రిగా ప్రమాణ స్వీకారం చేయ్నునున్న నారా చంద్రబాబు నాయుడుకు కృత జ్ఞతలు తెలిపారు. సహచర అధికారులు సిబ్బం దితో రాష్ట్రాన్ని అన్ని రంగాల్లో ముందుకు తీసు కుళ్లేందుకు నా వంతు కృషి చేస్తానని వెల్లడిం చారు. ప్రభుత్వప్రాధాన్యాలకు అనుగుణంగా తన పని ఉంటుంది. మంచి చేసేలా కృషి చే స్తాను అన్నారు. అభివృద్ధి, సంక్షేమ పథకాలను క్షేత్రస్థాయిలో మరింత సమర్థవంతంగా అమ లుకు కృషి చేస్తాను అన్నారు. ఆంధ్రప్రదేశ్ రా ష్ట్రాన్ని అన్ని రంగాల్లో ముందంజలో నిలిపేం దుకు శాయశక్తులా కృషి చేస్తాను అన్నారు. ఆం ధ్రప్రదేశ్ ప్రభుత్వ ప్రధాన కార్యదర్శి నీరభ్ కు మార్ ప్రసాద్. కాగా, ఏపీ కేడర్‌కు చెందిన సీనియర్ ఐఏఎస్ అధికారి నీరభ్ కుమార్ ప్ర సాద్‌ను సీఎస్‌గా నియమించింది ప్రభుత్వం. ఈ మేరకు ఉత్తర్వులు జారీ చేశారు. ప్రస్తుత సీఎస్ జవహర్ రెడ్డిని బదిలీ చేసినట్టు పేర్కొంది ప్రభు త్వం. 1987 బ్యాచ్‌కు చెందిన నీరభ్ కుమార్ ప్రసాద్ ప్రధాన కార్యదర్శిగా నియమిస్తూ ఉత్త ర్వులు వెలువడ్డాయి. అయితే, తన ప్రమాణ స్వీకార కార్యక్రమం నిర్వహణ జవహర్ రెడ్డి చేతుల మీద జరపడానికి చంద్రబాబు విముఖత తో ఉన్నారని అందుకే ఈ పరిణామం చోటు చేసుకున్నట్లుగా తెలుస్తోంది. మరోవైపు జవహర్ రెడ్డి సెలవుపై వెళ్లినా తాజా ఉత్తర్వుల్లో బదిలీ చేస్తున్నట్టు ప్రభుత్వం పేర్కొంది.

ప్రమాణ స్వీకారానికి భారీ ఏర్పాట్లు

>> లందరూ సమస్యయంతో కృషిచేయాలని అన్నారు. ఈసమావేశంలో ప్రభుత్వ ప్రిన్సిపల్ సెక్రటరీ ఎం.రవిచంద్ర, జిఎడి సెక్రటరీ సురేష్‌కుమార్, సిఆర్‌డిఎ కమిషనర్ వివేక్ యాదవ్, గుంటూరు రేంజ్ ఐజి త్రిపాటి, రవాణా, రోడ్డు, భవనాల శాఖ సెక్రటరీ సిఎస్ ప్రద్యుమ్న, ఎపి జెన్‌కో ఎండి చక్రధర్‌బాబు, గుంటూరు జిల్లా కలెక్టర్ ఎం.వేణుగోపాలరెడ్డి, జిల్లా సంయుక్త కలెక్టర్ జి.రాజకుమారి, గుంటూరు జిల్లా ఎస్పీ దూడీ, తదితరులు పాల్గొన్నారు.

ముగ్గురు ఐఎఎస్‌ల బదలీ

>> గుప్తా, రేవు ముత్యాలరాజులు స్వచ్ఛంద బదలీలకు ప్ర యత్నించినట్లు సమాచారం. అయితే జీఏడీ నివేదికను అనుసరించి పూనం మాలకొండయ్య, నారాయణ్ భరత్ గుప్తా, రేవు ముత్యాల రాజు లను ప్రభుత్వ ప్రధాన కార్యదర్శి నీరబ్ కుమార్ ప్రసాద్ జీఏడీ సరెండర్ కావాలని ఆదేశించారు. ఈ ముగ్గురు కూడా కాబోయే సీఎం చంద్రబాబు నాయుడికి గతంలో సన్నిహితంగా ఉన్నావారేనం టున్నారు.వీరిలో పూనం మాలకొండయ్య పదవి విరమణసమయం సమీపంలోనే ఉందంటున్నారు.

శుక్రవారం బిజెపి అగ్రనేతలు అద్వాని, మురళీ మనోహర్ జోషీలను కలుసుకుని వారి ఆశీస్సులందుకుంటున్న ప్రధాని మోడీ

తుఫాన్

>> ఎన్నికల్లో ఎన్డీయే కూటమి అఖండ విజయం సాధించిందని తెలిపారు. టిడిపి అధినేత చంద్రబాబు నాయుడితో కలిసి పవన్‌కల్యాణ్ చారిత్రాత్మక విజయం సాధించారని మోడీ అన్నారు. పవన్ కల్యాణ్ వల్లే ఎపిలో భారీ విజయం లభించిందని చెప్పారు. ఎపి విజయం సామాన్యుడి ఆకాంక్షల ప్రతిరూపమని మోడీఅన్నారు. కర్ణాటక, తెలంగాణలో కాంగ్రెస్ ప్రభు త్వాలు వచ్చాయని..అంతే త్వరగా ప్రజలవిశ్వాసాన్ని కోల్పోయాయని విమర్శించారు. తమిళ నాడు కూటమికి సీట్లు రాకపోవచ్చు కానీముమ్ముందు ఏంజరగబోతుందో తెలుస్తుందన్నారు.

కలిసి నడుస్తాం..

>> ఎన్నికల్లో ఓడిపోతారు. దేశం ఇకపై బృహత్తర ప్రణాళికలు వేసుకుని ముందుకు వెళుతుంది. మీ నేతృత్వంలో మేమంతా కలిసి పనిచేస్తాం. బీహార్‌లో పెండింగ్ పనులన్నీ పూర్తి చేస్తాం. ఎన్డీఎ పక్షాలన్ని ఏకతాటిపైకి రావడం సంతోషం. ప్రధానిగా మోడీ ప్రమాణం చేస్తు న్నారు. కానీ ఇవాళ్లే ప్రమాణ స్వీకారం చేయాలని కోరుకుంటున్నా. ఎప్పుడు ప్రమాణస్వీకరం చేసినా మీతోనే నడుస్తాం అని నితీష్ పేర్కొన్నారు. పార్లమెంట్ సెంట్రల్ హాల్లో జరిగిన ఎన్డీయే పార్లమెంటరీ పార్టీ సమావేశంలో లోక్‌సభ పక్ష నేతగానరేంద్రమోడీని ఏకగ్రీవంగా ఎన్నుకున్నారు.

పిన్నెల్లికి హైకోర్టులో ఊరట

>> మధ్యంతర బెయిల్ పొడిగించాలని పిన్నెల్లి న్యాయవాది కోరారు. పిన్నెల్లి మీద నమోదైన ఈవీఎం ధ్వంసం కేసులో లింకై మిగతా మూడు కేసులు కూడా పోలీసులు నమోదు చేశారు. ఘటన జరిగినప్పుడు కూడా తర్వాత మాత్రమే కుట్ర పూరితంగా పిన్నెల్లి మీద కేసులు పెట్టారని పిన్నెల్లి న్యాయవాది వాదనలు వినిపించారు.

గన్నవరం వద్ద ప్రమాణ స్వీకారం

>> ముఖ్యనేతలు ,వివిధ రాష్ట్రాల ముఖ్య మంత్రులు ఈ కార్యక్రానికి వచ్చే అవకాశం ఉన్నందున గన్నవరం విమానాశ్రయం సమీపం లోని కేసరపల్లి ఐటీ పార్కు వద్ద ప్రమాణ స్వీ కార కార్యక్రమం ఏర్పాట్లు చేయాలని నిర్ణయిం చారు. సభా వేదిక నిర్మాణం కోసం ఇప్పటికే అక్కడి 12లారీలతో సామాగ్రిని తీసుకుని వచ్చారు.అచ్చెన్ననాయుడు,టీడీపీ కార్యదర్శి తొండేపు దశరథ్ జనార్దన్ సభా స్థలాన్ని పరిశీలించారు.

వల్లభనేని వంశీ ఇంటిపై దాడి

>> కున్న పోలీసులు అక్కడికి చేరుకుని యు వకులను చెదరగొట్టారు.వంశీ ఇంటి మీదకు దాడికి వచ్చిన వారిలో యువతులు ఉండటం విశేషం, వంశీ ఇంటి వద్ద పోలీస్ పికెటింగ్‌తో పాటు ఇనుపకంచెను కూడా ఏర్పాటు చేసారు. పోలీస్ పికెటింగ్ ఏర్పాటు చేసినా కుడా వంశీ ఇంటి సెల్లార్‌లో ఉన్న కార్లను ధ్వంసం చేసారు. ఆ యువకులు పోలీసులు పరిస్థితిని అదుపులోకి తెచ్చేందుకు ప్రయత్నం చేస్తున్నారు. ఆ యువ కుల నుంచి కర్రలు,రాడ్లను పోలీసులు లాక్కు న్నారు.

అనంతరం అక్కడికి వచ్చిన డీసీపీలు అధిరాజ్ సింగ్ రాణా, చక్రవరిలు పరిస్థితిని అదు పులోకి తెచ్చారు.

ప్రక్షాళనా..ప్రతీకారమా!

>> అయ్యింది. ఎవరిపై వేటు పడుతుందన్న ఆందోళన వారిలో కనిపిస్తోంది. వాస్త వానికి కొందరు సివిల్ సర్వీసు అధికారులు నిబంధనలు పక్కన పెట్టి వ్యవహరించారు. అలాంటి పరిస్థితులు మళ్లీ పునరావృతం కాకుండా ఉంటాలంటే వారిపై చర్యలు అవసరమని నిజాయితీ కలిగిన కొందరు అధికారులు వ్యాఖ్యానిస్తున్నారు. డిజిపిగా పని చేసిన రాజేంద్రనాథ్‌రెడ్డితోపాటు పిఎస్ఆర్ ఆంజనేయులు, సునీల్ రావు, సం జయ్, విజయారావు, విశాల్‌గున్నీ, పాలరాజు, కొల్లి రఘురామిరెడ్డి, జాషువా, వర్మ, రవి శంకర్‌రెడ్డి, విషాంత్‌రెడ్డి, క్రాంతిరాణా టాటా, పరమేశ్వర్‌రెడ్డిలతో పాటు మరికొందరు ఐఎఎస్. ఐపిఎస్ అధికారులు జగన్‌కు విధేయులుగా పనిచేసినట్లు ఆరోపణలు ఉన్నాయి. తెలుగు దేశం పార్టీ నేతలు ఈ అధికారుల పని తీరు పట్ల ముందు నుంచి ఆగ్రహం వ్యక్తం చేయడమే కాకుండా కొన్ని ఆధారాలతో ఎన్నికల కమిషన్‌కు ఫిర్యాదు కూడా చేశారు. వాస్తవానికి కొందరు అధికారులు మితిమీరి వ్యవహరించిన దాఖలాలు ఉన్నాయి. నేరుగా చంద్రబాబు నాయుడు విష యంలోనే కొందరు అధికారులు కక్ష సాధింపు ధోరణితో వ్యవహరించారు. నంద్యాలలో చంద్ర బాబునాయుడిని అరెస్ట్ చేసే విషయంలో రఘు రామిరెడ్డి వ్యవహరించిన తీరు పోలీసు శాఖలోనే చర్చనీయంగా మారింది. అంతేకాకుండా ఎన్ని కల తరువాత కుటుంబసభ్యులతో విమానాశ్ర యానికి వచ్చిన చంద్రబాబును అనుమతి ఇవ్వకూడదని లుక్ అవుట్ నోటీసును స్వయంగా రఘురామిరెడ్డి ఇచ్చారన్న ఆరోపణలు ఉన్నాయి. విమానాశ్రయంలో తనను నిలిపివేయడాన్ని చంద్రబాబు తీవ్రంగా పరిగణించారు. వెంటనే డిజిపి ఫిర్యాదు చేయడంతో చంద్రబాబును విమానాశ్రయంలోకి అనుమతి ఇచ్చారు. రఘు రామకృష్ణంరాజు వ్యవహారంలో కూడా పోలీ సులు అతిగా వ్యవహరించి థర్డ్ డిగ్రీని ప్రయో గించారు. ఇలాంటి అధికారుల జాబితాను ఇప్ప టికే తెలుగుదేశం పార్టీ శ్రేణులు సిద్ధం చేసి చం ద్రబాబునాయుడికి సమాచారాన్ని ఇచ్చారు. వీరందరినీ తొలగించి వారి స్థానాల్లో కొత్తవారిని నియమించేందుకు రంగం సిద్ధం చేస్తున్నారు. ఇప్పటికే సచివాలయంలో కీలకస్థానాల్లో ఉన్న పూనం మాలకొండయ్య, రేవు ముత్యాల రాజు, నారాయణ భరత్‌గుప్తా వంటి సీనియర్ ఐఎఎస్ అధికారులను విధుల నుంచి తప్పించి జీఏడీకి రిపోర్ట్ చేయాలని ఆదేశాలు వెలువడ్డాయి. 12వ తేదీన ప్రమాణ స్వీకారం చేసేలోగా మరికొంత మందిని బదిలీ చేయడానికి సన్నాహాలు జరుగు తున్నాయి. మంత్రివర్గ కూర్పు పూర్తి అయిన తరువాత పూర్తి స్థాయి ప్రక్షాళన ఉంటుందని ప్రచారం జరుగుతోంది. వివిధ విభాగాల్లో పని చేస్తున్న కొందరు అధికారులు సెలవులపై వెళ్లడానికి, బదిలీల కోసం చేసిన దరఖాస్తులను పెండింగ్‌లో ఉంచారు, మరికొందరు కేంద్ర సర్వీ సులకు వెళ్లడానికి సిద్ధపడుతున్నారు. ఏ ఒక్క రికి ఎలాంటి అనుమతులు ఇవ్వకూడదని మౌఖి కంగా ఇప్పటికే ఆదేశాలు ఇచ్చారు. అదేవిధంగా కీలకమైన ప్రభుత్వ శాఖల్లో ఫైళ్లు తారుమారు కాకుండా చర్యలు తీసుకున్నారు. కంప్యూటర్లలో పాస్‌వర్డ్‌లను మార్చివేయాలని ఆదేశాలు జారీ అయ్యాయి. ఫైళ్లను భద్రపరిచే బాధ్యతను పోలీ సు అధికారులకు అప్పగించారు. ఇప్పటికే నలు గురు ఎస్పీలు, పది మంది డిఎస్పీలు వివిధ విభాగాల వద్ద తనిఖీలు నిర్వహించారు. ఆయా శాఖల్లో జరిగిన లావాదేవీలపై, ఫైళ్ల కదలికలపై పూర్తి స్థాయి దర్యాప్తు చేయడానికి రంగం సిద్ధం చేస్తున్నారు. జగన్మోహన్‌రెడ్డికి వీరవిధేయులుగా పనిచేసిన ఏ ఒక్క అధికారిని వదిలిపెట్టేది లేదని ఇప్పటికే పలువురు నేతలు మీడియా సమావే శాల్లో స్పష్టం చేస్తున్నారు. కొడాలి నాని, వల్ల భనేని వంశీ వంటి నేతల ఇళ్లపై దాడులు జరు గుతున్నాయి. పలువురు విపక్ష నేతలపై చర్యలు తీసుకోవడానికి ప్రయత్నాలు చేస్తున్నారు. పిన్నెల్లి రామకృష్ణారెడ్డి, కొడాలి నాని, అనిల్‌కుమార్ యాదవ్, అంబటి రాంబాబు, పేర్నినాని, రోజా వంటి నేతలు అసభ్య పదజాలంతో వ్యాఖ్యా నాలు చేశారు. వీరిపై ప్రత్యేక దృష్టిసారించి ప్రతీ కారం తీర్చుకునే పరిస్థితులు కనిపిస్తున్నాయి. ఎప్పుడు ఏ చర్య తీసుకుంటారోనని అటు అధి కారుల్లో, ఇటు విపక్ష నేతలలో గుబులు పెరిగి పోతూ ఉంది. చంద్రబాబు తాను చెప్పినట్లు తన మార్కు మార్చుకుంటే వీరికి శంకరగిరి మా న్యాలు తప్పవని పార్టీ నేతలు వ్యాఖ్యాని స్తున్నారు.

వారం - వర్జ్యం

తేది : 08-06-2024, శనివారం,
శ్రీ క్రోధి నామ సంవత్సరం,
జ్యేష్ఠమాసం, ఉత్తరాయనం,
గ్రీష్మ ఋతువు, శుక్లపక్షం,
శు.విదియ మ.3.56,
ఆరుద్ర రా.7.41,
వర్జ్యం ఉ.8.01-9.39
దు.ఉ.5.41-7.22,
శుభ సమయం : ఉ.7.30-8.10,
సా.5.35-6.15
రాహుకాలం - ఉ.9.00-10.30

వార్తాఫలం

మేషం : ఆర్థిక పరిస్థితి అంతంత మాత్రంగా వున్నా అవసరాలకు డబ్బు అందుతుంది.

వృషభం : కుటుంబ సమస్యల నుండి బయటపడతారు. ప్రయాణాలలో లాభాలు, పొందుతారు.

మిథునం: కొత్త వస్తువులు, వస్త్రాలు కొనుగోలు చేస్తారు. కీలక నిర్ణయాలలో స్వంత ఆలోచనలు తీసుకుంటారు.

కర్కాటకం : కుటుంబ వివాదాలు తీరి ప్రశాంతత పొందుతారు. సంఘంలో ఇతరుల విషయాలలో జోక్యం వద్దు.

సింహం: ఋణవత్తిడుల నుండి బయట పడతారు. వివాదాలకు దూరంగా వుండండి.

కన్య : వృత్తి, వ్యాపారాలలో లాభాలు పొందుతారు. వ్యవహారాలలో ఎదురైన ఆటంకాలు కొంత తొలగుతాయి.

తుల : ఆర్థిక లావాదేవీలు ఆశాజనకంగా ఉంటాయి. నూతన ప్రయత్నాలలో విజయం సాధిస్తారు.

వృశ్చికం: కుటుంబసభ్యులను కలిసి ఆనందంగా గడుపుతారు. వివాదాలకు దూరంగా వుండండి.

ధనుస్సు: విందు, వినోదాలు శుభ కార్యాలలో చురుకుగా పాల్గొంటారు. ఆర్థిక పరిస్థితి మెరుగుపడుతుంది.

మకరం: ఋణాలు కొంత వరకు తీరుస్తారు. పనులలో జాప్యం జరిగినా చివరికి పూర్తి చేస్తారు.

కుంభం: వివాహ, ఉద్యోగ యత్నాలకు అనుకూలిస్తాయి. ప్రయాణాలు లాభిస్తాయి.

మీనం : పనులు సకాలంలో పూర్తి చేస్తారు. వాహన సౌఖ్యం. దీర్ఘకాలిక సమస్యలు తీరి ఊరట చెందుతారు.

- శ్రీమతి ములుగు శిరీషజ్యోతి, కోఠి, హైదరాబాద్

SINGAM KUIL ORANGE FRIDAY
DrawDate on:07/06/24

DAY - SINGAM SERIES Dr No:242
1st Prize Rs.100000/- 104668
2nd Prize Rs.7000/- 29706
3rd Prize Rs.3500/-
12849 18153 30930 40291 62020
70218 71943 73641 75126 84755
4th Prize Rs.200/-
1605 2482 3894 4071 4078 4903 5608
8225 8402 9184
5th Prize Rs.100/-
0478 0651 1615 1868 2321 3956 3957
7877 8365 9197
6th Prize Rs.50/-
0248 2005 3869 4873 6424 7637 8716
0430 2210 3954 4882 6635 7648 9028
0511 2238 4056 5026 6762 7792 9114
0531 2303 4258 5147 6880 7796 9147
0600 2459 4311 5353 6904 7874 9208
0790 2568 4354 5415 6906 7941 9481
0833 2624 4433 5426 6935 8000 9652
0860 2692 4468 5529 6999 8047 9826
1154 2769 4489 5695 7280 8056 9861
1218 3113 4498 5766 7427 8089 9988
1299 3326 4586 5872 7435 8119
1571 3553 4600 5876 7489 8405
1945 3566 4653 5906 7542 8429
1946 3695 4761 5966 7544 8521
1963 3789 4823 6141 7618 8711

DAY - KUIL SERIES Dr No:242
1st Prize Rs.100000/- 239689
2nd Prize Rs.7000/- 71975
3rd Prize Rs.3500/-
07055 11218 20118 20637 21820
22010 53482 56036 82541 86173
4th Prize Rs.200/-
1423 2324 2573 3141 3211 4414 4633
7064 8241 8376
5th Prize Rs.100/-
0442 1082 1535 2116 2459 4621 5767
8225 8321 9138
6th Prize Rs.50/-
0001 1548 2897 3742 5313 7407 9190
0011 1641 3070 3760 5390 7514 9196
0032 1725 3087 3860 5420 7690 9398
0088 1780 3116 3980 5450 7839 9455
0206 1925 3201 3990 5517 7844 9554
0449 2089 3253 4056 5699 7882 9565
0528 2096 3282 4465 6559 8029 9812
0582 2187 3355 4723 6627 8036 9836
0642 2188 3488 4797 6658 8113 9952
0674 2354 3541 4897 6695 8182 9976
0716 2417 3582 5029 6747 8253
0876 2440 3623 5174 7122 8583
1298 2525 3630 5199 7216 8645
1403 2677 3681 5234 7241 8648
1433 2797 3713 5240 7264 9078

ROSA DEAR GOLD FRIDAY
DrawDate on:07/06/24

DAY - ROSA SERIES Dr No:242
1st Prize Rs.100000/- 127861
2nd Prize Rs.7000/- 38130
3rd Prize Rs.3500/-
03609 10103 13535 18882 22213
29321 45237 67623 70867 92722
4th Prize Rs.200/-
1338 1896 4643 6336 7637 7989 8173
8443 9550 9663
5th Prize Rs.100/-
0454 1658 2104 3636 4870 5794 6493
8675 8852 9125
6th Prize Rs.50/-
0068 1594 2735 4791 6356 7901 8881
0090 1675 2739 4811 6383 7905 8913
0161 1716 2760 4847 6390 8022 9072
0394 1882 2855 4915 6761 8039 9114
0467 1910 3117 5215 6904 8174 9413
0599 2015 3222 5326 7135 8204 9430
0610 2024 3268 5400 7201 8260 9499
0634 2036 3413 5403 7337 8263 9536
0635 2196 3750 5449 7454 8308 9649
0860 2285 4129 5611 7522 8381 9653
1032 2321 4180 5645 7531 8687
1202 2426 4268 5718 7534 8697
1455 2535 4308 5892 7659 8772
1495 2608 4637 6014 7823 8800
1512 2692 4699 6019 7834 8826

DAY - DEAR SERIES Dr No:242
1st Prize Rs.100000/- 743346
2nd Prize Rs.7000/- 73726
3rd Prize Rs.3500/-
30271 35769 66212 67839 71697
74291 75201 78415 92542 97057
4th Prize Rs.200/-
0294 0684 1147 1540 3782 4028 7651
8838 9070 9966
5th Prize Rs.100/-
0956 2100 2853 5372 6077 6452 6949
7304 7936 9220
6th Prize Rs.50/-
0012 1366 3803 5038 6337 8148 9414
0133 1456 3810 5075 6526 8210 9481
0192 1773 3856 5221 6568 8296 9523
0236 2021 4005 5254 6637 8305 9569
0240 2026 4042 5330 6657 8357 9620
0260 2050 4261 5427 6732 8487 9682
0518 2309 4264 5561 7299 8488 9720
0622 2728 4689 5620 7303 8540 9755
0689 2811 4721 5800 7545 8575 9791
0693 2859 4723 5999 7565 8597 9884
0698 3143 4751 6070 7663 8609
0725 3151 4799 6163 7961 8625
0926 3401 4835 6238 8079 9181
1176 3467 4928 6255 8130 9345
1209 3795 4997 6269 8144 9375

THANGAM VAIRAM CHARM FRIDAY
DrawDate on:07/06/24

DAY - THANGAM SERIES Dr No:242
1st Prize Rs.100000/- 441753
2nd Prize Rs.7000/- 04308
3rd Prize Rs.3500/-
06883 12814 13400 14065 42760
50648 62410 70412 70760 72762
4th Prize Rs.200/-
0252 2547 3315 3360 4006 7256 7717
7814 8363 9109
5th Prize Rs.100/-
2895 3643 4116 5595 6446 7152 7429
8814 9815 9885
6th Prize Rs.50/-
0156 1141 2753 4180 5703 7071 8749
0199 1301 2786 4237 5802 7222 8888
0235 1336 2810 4354 6063 7293 8921
0254 1375 2811 4480 6201 7477 9018
0416 1425 3028 4504 6205 7695 9168
0442 1437 3077 4508 6355 7696 9306
0542 1716 3247 4593 6400 7773 9314
0553 1896 3356 4742 6643 7923 9518
0561 1906 3374 5191 6683 7938 9662
0724 2074 3701 5228 6766 7980 9710
0725 2169 3703 5284 6773 7981
0857 2328 3807 5386 6805 8035
0910 2477 4064 5522 6889 8304
0960 2705 4075 5527 6896 8362
1112 2739 4164 5624 6934 8639

DAY - VAIRAM SERIES Dr No:101
1st Prize Rs.50000/- 292554
2nd Prize Rs.7000/- 11954
3rd Prize Rs.3500/-
05147 10064 16302 19670 39603
63841 71802 72626 83832 91078
4th Prize Rs.200/-
0242 1853 4430 4894 5968 7215 7479
7857 8418 9033
5th Prize Rs.100/-
0657 0786 1098 3146 3669 6481 6492
6781 7969 8623
6th Prize Rs.50/-
0528 2000 3177 5426 6432 8050 9135
1056 2031 3711 5474 6561 8090 9210
1096 2113 3829 5576 6625 8210 9273
1227 2138 4027 5717 6733 8246 9371
1322 2182 4182 5827 7057 8304 9484
1477 2244 4196 5839 7134 8382 9587
1490 2301 4201 5953 7175 8440 9600
1512 2314 4559 6024 7209 8451 9854
1532 2418

08-6Pg3exHMNWJQE.qxd:08-6Pg3exHMNWJQE.qxd 01/01/01 7:57 AM Page 1

ఇతర రాష్ట్రాలు, ప్రపంచ దేశాల ముఖ్యమైన పరిణామాలు
సామాజిక, ఆర్థిక, రాజకీయ పుస్తక సమీక్షలు
ప్రతి ఆదివారం 'వార్త' మెయిన్‌లో ఒక పూర్తి పేజీ

తెలుగు జాతీయ దినపత్రిక
వార్త
epaper.vaartha.com WWW.VAARTHA.COM
గుంటూరు
: fb.com/vaartha
Published from Guntur, Vijayawada, Hyderabad, Visakhapatnam, Rajahmundry, Nizamabad, Ongole, Warangal, Tirupathi, Kadapa, Kurnool, Anantapur, Karimnagar, Mahabubnagar, Khammam, Nellore, Nalgonda, Tadepalligudem,Srikakulam
8-6-2024 శనివారం సంపుటి: 30 సంచిక: 129 పేజీలు: 12 వెల: 6.50

కాపు జెఎసి నేతల ఆత్మీయ సమ్మేళనం 3లో

రెబల్ అభ్యర్థి మద్దతుతో 100కు చేరిన కాంగ్రెస్ సీట్లు

నరేంద్ర మోడీ దూరదృష్టితో భారత్ నం-1

ఎన్డీఎ ఎంపీల సమావేశంలో ప్రధాని మోడీకి చంద్రబాబు ప్రశంసలు

మోడీ నేతృత్వంలో అగ్రదేశాల సరసన నిలిచామని కితాబు

విజయవాడ,జూన్7,ప్రభాతవార్తప్రతినిధి: ప్రధాని నరేంద్రమోడీ దూరదృష్టితో చేపట్టే కార్యచరణ అత్యంత శక్తివంతంగా ఉంటుందని తెలుగుదేశం పార్టీ అధినేత చంద్రబాబు నాయుడు నారా స్పష్టం చేసారు. రాష్ట్రంలో టీడీపీ,జనసేన,బిజెపి ఘన విజయం సాధించడానికి ప్రధాని నరేంద్రమోడీ సహకారమే కీలకమన్నారు.ఆయనకు దేశవ్యాప్తంగా ప్రతిష్ట,గుర్తింపు ఉన్నాయన్నారు.ఢిల్లీలోని పాత పార్లమెంటు భవనంలో శుక్రవారం జరిగిన ఎన్డీఏ పార్లమెంటు సభ్యుల సమావేశంలో చంద్రబాబు ఉద్వేగంగా మాట్లాడుతూ ప్రపంచ వ్యాప్తంగా భారతీయులు అత్యంత గుర్తించదగిన స్థాయిలో ఉండాలనే లక్ష్యం మోడీదన్నారు.ఇప్పటికే ఆయన నేతృత్వంలో భారత్ అగ్రరాజ్యాల సరసన నిలించిందన్నారు.దేశం ప్రపంచమంతా వెలుగొందుతున్న తరుణంలో మూడో సారి ప్రధానిగా మోడీ రావడం ప్రశంసనీయమన్నారు.సరైన సమయంలో సరైన నాయకత్వం భారత్‌కు అందివచ్చిందన్నారు.ఎన్నికల ప్రచారం నుంచి చివరి వరకు మోడీ కష్టపడ్డారన్నారు.ఏపీలోను మూడు బహిరంగ సభలు, ర్యాలీల్లో పాలొన్నారన్నారు.ఆయన ప్రసంగాలు తెలుగు ప్రజలను చైతన్యవంతం చేసాయన్నారు.వాస్తవాలు ప్రజలకు మోడీ వివరించారన్నారు.రాష్ట్రంలో సంక్షేమం పేరిట జరుగుతున్న మోసాలను మోడీ ప్రలందరికి అవగతం చేసారన్నారు. రాష్ట్రంలో మోడీ సహకారంతో 90శాతం స్థానాలు గెలిచామ >>2

పవన్ కల్యాణ్ అంటే పవనం కాదు.. తుఫాన్

- నరేంద్ర మోడీ

న్యూఢిల్లీ, జూన్ 7: జనసేనాని అధినేత పవన్ కల్యాణ్‌పై ప్రధాని మోడీ ప్రశంసలు కురిపించారు. పవన్‌కల్యాణ్ అంటే పవనం కాదు. ఓ తుఫాన్ అని ఆకాశానికిఎత్తారు. ఢిల్లీలోని పార్లమెంట్ సెంట్రల్ హాల్‌లోజరిగిన ఎన్డీయే పక్షాల సమావేశంలో మోడీ పాల్గొన్నారు. ఈ సందర్భంగా మోడీ మాట్లాడుతూ ఎపి అసెంబ్లీ >>2

శుక్రవారం ఎన్డీఎ పార్లమెంటరీ పక్ష నేతగా ఎన్నికైన మోడీకి స్వీటు తినిపిస్తున్న రాష్ట్రపతి ముర్ము

మోడీ వెంటే కలిసి నడుస్తాం..

-బీహార్ సిఎం నితీశ్

న్యూఢిలీ, జూన్ 7: ఎన్డీయె పక్షనేతగా ప్రధాని మోడీ పేరును రాజ్‌నాథ్‌సింగ్ ప్రతిపాదించగా బీహార్‌సిఎం నితీశ్‌కుమార్, మిగతా ఎన్డీఎ పక్ష సభ్యులు మోడీని బలపరిచారు. ఈ సందర్భంగా నితీశ్ మాట్లాడుతూ ఏ సందర్భంలోనైనా మేం మీతోనే ఉంటాం. ఇండియా కూటమి నేతలు ఈసారి పొరపాటున గెలిచారు. దేశం కోసం వారేమైనా చేశారా? వారంతా వచ్చే >>2

ఎన్డీయె నేతగా మోడీ ఏకగ్రీవం

రాష్ట్రపతికి మద్దతు లేఖలు అందించిన వివిధ పార్టీల నేతలు

ప్రభుత్వం ఏర్పాటు చేయాలని మోడీకి ముర్ము ఆహ్వానం

9 సాయంత్రం 6 గంటలకు ప్రమాణ స్వీకారం

పాత పార్లమెంటు భవనంలో జరిగిన సమావేశానికి హాజరైన చంద్రబాబు, పవన్ సహా ఎన్డీయె పక్ష నేతలు

న్యూఢిల్లీ, జూన్ 7: ఎన్డీయే కూటమి అభ్యర్థిగా మూడోసారి ప్రధానిగా నరేంద్రమోడీప్రమాణ స్వీకారంచేయనున్నారు. ఆదివారం సాయంత్రం 6 గంటలకు ఆయన ప్రధానిగా ప్రమాణ స్వీకారం చేస్తారు. ఇందులోభాగంగానే శుక్రవారం ఎన్డీయే పార్లమెంటరీసమావేశం తర్వాత నేరుగా రాష్ట్రపతి భవన్‌కువెళ్లి ద్రౌపది మర్మును కలిసారు. ఎన్డీయే పక్షాలు తనను ఏకగ్రీవంగా పార్లమెంటరీ పార్టీ నేతగా ఎన్నుకున్న తీర్మానాన్ని అందచేసారు. ఎన్డీయే పక్షాల మద్దతు లేఖలను >>2

రాష్ట్రపతి ఇచ్చిన పత్రాన్ని చూపుతున్న మోడీ

కేబినెట్‌లోకి ఎవరెవరు?

విజయవాడ,జూన్7,ప్రభాతవార్తప్రతినిధి: ఏపీలో టీడీపీ. జెఎస్పీ,బిజెపి కూటమి సార్వత్రిక ఎన్నికల్లో నెగ్గి రాష్ట్రాధికార పగ్గాలను అందుకోనున్నాయి.కూటమి నేత చంద్రబాబు ఈ నెల 12న ముఖ్యమంత్రిగా ప్రమాణ స్వీకారం చేయబోతున్నారు. ఈ కార్యక్రమానికి ప్రధాని నరేంద్రమోడీతో సహా వివిధ రాష్ట్రాల ముఖ్యమంత్రులకు ఆహ్వానాలు అందాయి. ఈ పరిణామాల నడుమ కొత్త మంత్రివర్గంపై అనేక ఉహగానాలు విన్పిస్తున్నాయి, చంద్రబాబు తన కొత్త కేబినెట్‌లో టీడీపీతో పాటూ జనసేన, బీజేపీలు అవకాశం కల్పిస్తారంటున్నారు.దీంతో ఈ మంత్రివర్గంలో ఎవ్వరికి చోటు దక్కుతుందనే చర్చ జరుగుతుంది.ప్రస్తుత పరిస్థితులను బట్టి సామాజిక వర్గ సమీకరణను దృష్టిలో ఉంచుకుని బాబు మంత్రివర్గం కూర్పుచేస్తారంటున్నారు.ఒక విధంగా చంద్రబాబు సీనియర్లతో పాటుగా మహిళలు, యువతకు కూడా ప్రాధాన్యం ఇవ్వాలనే ఆలోచన చేస్తున్నట్లు టీడీపీ రాష్ట్ర కార్యాలయ వర్గాల సమాచారం .ఇప్పటికి కొందరికి మంత్రివర్గంలో స్థానం కల్పించే దిశలో ఆలోచన జరుగుతుంది.కచ్చితంగా వీరికే మంత్రి పదవి దక్కుతుందని చెప్పలేమని పార్టీ వర్గాల సమాచారం. జిల్లాలవారీగా మంత్రివర్గంలో అవకాశం దక్కే నేతలు ఎవరు అనేది అంశానికి

అచ్చెన్నాయుడు, బెందాళం అశోక్, కొండ్రు మురళి, కిమిడి కళావెంకట్రావు, గుమ్మడి సంధ్యారాణి ప్రభృతులకు లభించే అవకాశం

మంగళగిరి నుంచి ఎన్నికైన లోకేష్ చేరికపై ఇంకా లభించని స్పష్టత

సంబంధించి ఉమ్మడి శ్రీకాకుళం జిల్లా విషయానికి వస్తే అచ్చెన్నాయుడు (టెక్కలి), బెందాళం అశోక్ (ఇచ్చాపురం),కొండ్రు మురళి (రాజాం) పేర్లు వినిపిస్తున్నాయి. విజయనగరం జిల్లాలో కిమిడి కళా వెంకట్రావు (చీపురుపల్లి), బేబీ నాయన (బొబ్బిలి),గుమ్మడి సంధ్యారాణి(సాలూరు) ల పేర్లు తెరపైకి వచ్చాయి. విశాఖపట్నం జిల్లాలో బండారు సత్యనారాయణమూర్తి (మాడుగల), గంటా శ్రీనివాసరావు (భీమిలి), వెలగపూడి రామకృష్ణబాబు (విశాఖపట్నం తూర్పు), అయ్యన్న పాత్రుడు(నర్సీపట్నం), పల్లా శ్రీనివాసరావు (గాజువాక), వంగలపూడి అనిత (పాయకరావుపేట)లు రేసులో ఉన్నారు. ఉమ్మడి తూర్పు గోదావరి జిల్లా నుంచి యనమల రామకృష్ణుడు (ఎమ్మెల్సీ), నిమ్మకాయల చినరాజప్ప (పెద్దాపురం), జ్యోతుల నెహ్రూ (జగ్గంపేట), బుచ్చయ్య చేదరి (రాజమండ్రి రూరల్) పేర్లు వినిపిస్తున్నాయి. పశ్చిమ గోదావరి జిల్లా విషయానికే వస్తే పితాని సత్యనారాయణ (ఆచంట), నిమ్మల రామానాయుడు (పాలకొల్లు), రఘురామ కృష్ణరాజు (ఉండి) పేర్లు బలంగా వినిపిస్తున్నాయి. కృష్ణాజిల్లా నుంచి పార్థసారథి (నూజివీడు), గద్దె రామ్మోహన్ (విజయవాడ తూర్పు), కొల్లు రవీంద్ర (మచిలీపట్నం), బోండా ఉమ (విజయవాడ సెంట్రల్), శ్రీరాం తాతయ్య. (జగ్గయ్యపేట)లు రేసులో ఉన్నారు. గుంటూరు జిల్లా నుంచి కన్నా లక్ష్మీనారాయణ (సత్తెనపల్లి), నక్కా ఆనందబాబు (వేమూరు), తెనాలి శ్రావణ్‌కుమార్ (తాడికొండ)ల పేర్లు కూడా పరిశీలనలో ఉండొచ్చు. మంగళగిరి నుంచి గెలిచిన నారా లోకేష్ మంత్రివర్గంలో చేరడంపై స్పష్టత లేదు,ఆయనకు పార్టీ పగ్గాలు అప్పగించే అవకాశం ఉందంటున్నారు.

కొత్త సిఎస్‌గా నీరబ్ కుమార్

బాధ్యతల స్వీకారం

విజయవాడ,జూన్7,ప్రభాతవార్తప్రతినిధి: ఆంధ్రప్రదేశ్ నూతన సీఎస్‌గా బాధ్యతలు స్వీకరించారు.సీనియర్ ఐఏఎస్ అధికారి నీరభ్ కుమార్ ప్రసాద్. ఈ సందర్భంగా కొత్త సీఎస్‌ను ఆశీర్వదించారు విజయవాడ కనకదుర్గమ్మ ఆలయం వేదపండితులు. కొత్త సీఎస్‌కు శుభాకాంక్షలు తెలిపారు. వివిధశాఖల అధికారులు ఈ సందర్భంగా సీఎస్ నీరభ్ కుమార్ >>2

ప్రమాణ స్వీకారానికి భారీ ఏర్పాట్లు

బహిరంగసభ వద్ద భారీ భద్రత

అమరావతి, జూన్ 7, ప్రభాతవార్త ప్రతినిధి: రాష్ట్ర నూతన ముఖ్యమంత్రిగా నారా చంద్రబాబు నాయుడు ఈనెల 12న ప్రమాణస్వీకారం చేస్తున్న కార్యక్రమానికి ప్రధాని నరేంద్ర మోడీ హాజరువుతున్నందున బహిరంగ సభ కార్యక్రమాలు పకడ్బందీగా చేపట్టాలని రాష్ట్ర ప్రభుత్వ చీఫ్ సెక్రటరీ నిరభ్‌కుమార్ ప్రసాద్ అధికారులను ఆదేశించారు. శుక్రవారం రాత్రి తాడేపల్లిలోని పంచాయతీరాజ్, గ్రామీణాభివృద్ధి శాఖ కమిషనర్ కార్యాలయంలో సిఎంప్రమాణ స్వీకారం ఏర్పాట్లపై మాజీ మంత్రి, ఎమ్మెల్యే అచ్చెన్నాయుడు, డిజిపి హరీష్‌కుమార్ గుప్తాతో కలిసి ప్రాథమిక సమావేశం నిర్వహించారు. ఈసందర్భంగా సిఎస్ నిరభ్‌కుమార్ ప్రసాద్ మాట్లాడుతూ, బహిరంగ సభ కార్యక్రమం ఏర్పాట్లకు సంబంధించి తాడేపల్లిలోని ఎయిమ్స్‌కు వెనుకవైపు ఉన్న స్థలాన్ని, కేసరపల్లి ఐటి పార్క్‌వద్ద స్థలాన్ని (గన్నవరం ఎయిర్‌పోర్టు వద్ద) పరిశీలించటం జరిగిందని తెలుపుతూ, వీటిలో ఒక స్థలాన్ని బహిరంగ సభ ఏర్పాట్లకు పరిగణలోకి తీసుకోవటం జరుగుతుందని తెలిపారు. బహిరంగ సభ ఏర్పాట్లకు అవసరమైన మౌలిక సదుపాయాల ఏర్పాట్లపై అధికారులు వెంటనే సమాయత్తం కావాలని తెలిపారు. వర్ష సూచనను దృష్టిలో పెట్టుకుని సభావేదిక రెయిన్ ప్రూఫ్‌తో ఏర్పాటు చేయాలని అన్నారు. వాహనాల పార్కింగ్, బ్యారికేడ్‌లు పటిష్టంగా ఏర్పాటు చేయాలన్నారు. మంచినీరు, శానిటేషన్, తాత్కాలిక టాయిలెట్స్ ఏర్పాట్లు చేపట్టాలన్నారు. కార్యక్రమం ప్రారంభం నుంచి ముగిసేవరకు విద్యుత్ సరఫరాకు అంతరాయం కలగకుండా జాగ్రత్తలు చేపట్టాలన్నారు. కార్యక్రమం విజయవంతానికి డ్యూటీలు కేటాయించిన అధికారు >>2

వల్లభనేని వంశీ ఇంటిపై దాడి

ఉద్రిక్తత,పోలీసు పికెటింగ్

విజయవాడ,జూన్7,ప్రభాతవార్తప్రతినిధి: విజయవాడలోని వైకాంగ్రెస్‌నేత.మాజీ ఎంఎల్‌ఏ వల్లభనేని వంశీ ఇంటి వద్ద ఉద్రిక్తత చోటు చేసుకుంది.నాలుగు కార్లలో వంశీ ఇంటి వద్దకు వచ్చిన కొంతమంది యువకులు, ఆయన ఇంటిపై దాడికి ప్రయత్నించారు. వంశీ ఇంట్లోనే ఉన్నాడన్న సమాచారంతో గేట్లు పగులగొట్టే ప్రయత్నం చేసారు. కర్రలు,రాళ్ళతో దాడికి దిగబోయారు. వంశీని,అతని కుటుంబ సభ్యులను పరుష పదజాలంతో దూషించారు.భారీగా యువకులు చేరుకోవడంతో స్థానికంగా ఉద్రిక్తత నెలకొంది. ఈ సమాచారమందు >>2

గన్నవరం వద్ద ప్రమాణ స్వీకారం

విజయవాడ,జూన్7,ప్రభాతవార్తప్రతినిధి:ఏపీ నూతన ముఖ్యమంత్రిగా చంద్రబాబు ఈ నెల 12వ తేది ఉదయం 11.27 నిమిషాలకు ప్రమాణ స్వీకారం చేయనున్నట్లు టీడీపీ రాష్ట్రఅధ్యక్షుడు కింజరపు అచ్చెన్న నాయుడు శుక్రవారం సాయంత్రం తెలిపారు. ప్రధానినరేంద్రమోడీ, ఎన్డీయేకూటమి >>2

ఎన్నికల ప్రక్రియ సజావుగా నిర్వహించాం

వెంకన్న ఆశీస్సులందుకున్నా, రాష్ట్ర ఎన్నికల ప్రధాన అధికారి ఎంకెమీనా

తిరుమల,జూన్ 7ప్రభాతవార్తప్రతినిధి: ఆంధ్రప్రదేశ్ లో అసెంబ్లీ, లోక్‌సభ ఎన్నికలు సజావుగా నిర్వహించామని, ఓట్ల లెక్కింపు కూడా ప్రశాంతంగా ముగిసిందని రాష్ట్ర ఎన్నికల ప్రధాన అధికారి ముఖేశ్‌కుమార్‌మీనా తెలిపారు. రాష్ట్రంలో ఎన్నికల కోడ్ ముగిసిందన్నారు. ఎలాంటి అవాంతరాలు లేకుండా ఎన్నికలు పూర్తిచేశామని చెప్పారు. ఎన్నికలు సాఫీగా పూర్తికావడంతో వేంకటేశ్వర స్వామి ఆశీస్సులు తీసుకునేందుకు తిరుమలకు వచ్చి శుక్రవారం వేకువజామున స్వామివారి అభిషేకసేవలో కుటుంబసమేతంగా పాల్గొన్నారు. ఈ సందర్భంగా వైకుంఠమ్ 1 క్యూకాంప్లెక్స్‌నుండి ఆలయంలోనికి చేరుకున్న మీనా కుటుంబం తొలుత ధ్వజస్తంభానికి మొక్కారు. ఆనందనిలయంలోని వేంకటేశ్వరస్వామి అభిషేక సేవలో పాల్గొన్నారు. వేదపండితులు వేదాశీర్వచనం చేశారు. టిటిడి ఇఒ ఏవి ధర్మారెడ్డి, ఆలయ అధికారులు శ్రీవారి తీర్థప్రసాదాలు అందజేశారు.

ముగ్గురు ఐఎఎస్‌ల బదలీ

భరత్ గుప్తా, ముత్యాలరాజు, పూనం మాలకొండయ్యను బదలీ చేస్తూ ఉత్తర్వులు జారీ

విజయవాడ,జూన్7,ప్రభాతవార్తప్రతినిధి: ఏపీలో ముఖ్యమంత్రి కార్యాలయం(సీఎంవో) పనిచేస్తున్న ముగ్గురు కీలక ఐఏఎస్ అధికారులు బదిలీ అయ్యారు.వారి ముగ్గురిని బదిలీ చేస్తూ ఏపీ ప్రభుత్వ నూతన ప్రధాన కార్యదర్శి నీరబ్‌కుమార్ ప్రసాద్ ఉత్వర్వులు జారీ చేసారు.సీఎంవోలో పని చేసే పూనం మాలకొండయ్య, నారాయణ్ భరత్ గుప్తా, రేవు ముత్యాలరాజులను ప్రభుత్వ ప్రధాన కార్యదర్శి బదిలీ చేస్తూ వీరు ముగ్గురిని వెంటనే సాధారణ పరిపాలనా విభాగానికి(జీఏడీ) రిపోర్టు చేయాలని ఆదేశించారు. బదిలీ అయిన ముగ్గురు ఐఎఎస్‌లు అపధర్మ సీఎం జగన్‌కు సన్నిహితంగా

ఉన్నారని టీడీపీ, దాని మిత్రపక్షాలు ఆరోపించాయి.ఒక్కరు,ఇద్దరుపై టీడీపీ ఎన్నికల కమిషన్‌కు ఫిర్యాదు చేసినట్లు సమాచారం.ఎన్నికల విధుల దూరంగా ఉండే అధికారులైనందున ఇసి వీరిపై స్పందించలేదంటారు. ఈ క్రమంలో రాష్ట్రంలో జరిగిన సార్వత్రిక ఎన్నికల్లో సీఎం జగన్ పార్టీ పరాజయం పాలైంది.ఆయన తన పదవికి రాజీనామా చేసి అపధర్మముఖ్యమంత్రిగా కొనసాగుతున్నారు.ఈపరిణామల నడుమ పూనంమాలకొండయ్య,నారాయణ్ భరత్ >>2

ప్రక్షాళనా..ప్రతీకారమా!

మురళీధర్ శ్రీవాస్తవ/ అమరావతి

అసెంబ్లీ ఎన్నికల ఫలితాలు వెలువడిన మరుక్షణం నుంచి పరిపాలనలో మార్పులు తీసుకురావడానికి చంద్రబాబునాయుడు శ్రీకారం చుట్టారు. ఇందులో భాగంగా ప్రధాన కార్యదర్శి జవహర్‌రెడ్డిని సెలవుపై పంపించి నీరబ్‌కుమార్‌ను ఆయన స్థానంలో నియమించారు. సచివాలయంలో కీలకంగా వ్యవహరిస్తున్న సీనియర్ ఐఎఎస్‌లకు స్థానచలనం కలిగించారు. అదేవిధంగా పలు విభాగాల అధిపతులపై చర్యలకు కూడా రంగం సిద్ధం చేస్తున్నారు. పార్టీ ఘనవిజయం సాధించిన తరువాత చంద్రబాబునాయుడు మాట్లాడుతూ తనలో మారిన చంద్రబాబును చూస్తారు అని ఆయన పరోక్షంగా హెచ్చరిక సందేశాన్ని ఇచ్చారు. బ్యూరోక్రాట్ పాలన ఉండదని, రాజకీయాలకు ప్రాధాన్యత ఇస్తానని అన్నారు. ఇందులో

పాలనా యంత్రాంగంలో భారీ మార్పులకు శ్రీకారం

జగన్ అనుకూలురపై చర్యలకు సిద్ధం

పలువురు సీనియర్ ఐఎఎస్, ఐపిఎస్‌లకు స్థానచలనం

భాగంగానే తనను కలవడానికి వచ్చిన సిఐడి చీఫ్ సంజయ్, విజిలెన్స్ డిజీ కొల్లి రఘురామిరెడ్డి, గుంటూరు కలెక్టర్ వేణుగోపాల్‌లకు తనను కలిసే అవకాశం ఇవ్వలేదు. సాధారణంగా ప్రభుత్వం మారినప్పుడు వివిధ విభాగాల అధిపతులు కాబోయే ముఖ్యమంత్రిని గౌరవంగా కలవడం ఆనవాయితీ. అయితే ఈ ఆనవాయితీని చంద్రబాబు ఆయన రాజకీయ జీవితంలో తొలిసారి పక్కన పెట్టారు. విజయం సాధించిన తరువాత చెప్పిన రాజకీయ పాలనకు ఈ ఘటన అద్దం పట్టింది. దీనితో ప్రక్షాళనలో ఎక్కువ శాతం ప్రతీకారం ఉంటుందని భావిస్తున్నారు. ఇదే గతంలో చంద్రబాబునాయుడు అయితే అందరినీ మర్యాదపూర్వకంగా కలిసే అవకాశం కల్పించి ఆ తరువాత వారిపై చర్య తీసుకునే వారు. ఈ ఘటనతో సివిల్ సర్వీస్ అధికారుల్లో చర్చ ప్రారంభం >>2

పిన్నెల్లికి హైకోర్టులో ఊరట

మధ్యంతర బెయిల్ పొడిగిస్తూ ఆదేశాలు

విజయవాడ,జూన్7,ప్రభాతవార్తప్రతినిధి: మాచర్ల మాజీ ఎమ్మెల్యే పిన్నెల్లి రామకృష్ణారెడ్డికి ఏపీ హైకోర్టులో ఊరట లభించింది. మధ్యంతర ముందస్తు బెయిల్ పొడిగిస్తూ ఆదేశాలు జారీ చేసింది. ఈవీఎం ధ్వంసం సహా మరో మూడు కేసులు పిన్నెల్లిపై పల్నాడు పోలీసులు నమోదు చేసిన సంగతి తెలిసిందే. ఈ కేసుల్లో గతంలో ఇచ్చిన మధ్యంతర ముందస్తు బెయిల్‌ను పొడిగిస్తూ న్యాయస్థానం ఆదేశాలు ఇచ్చింది. వచ్చే గురువారం వరకు మధ్యంతర బెయిల్ పొడిగిస్తూ ఆదేశాలు జారీ చేసింది. ఈవీఎం ధ్వంసం కేసులో మాచర్ల మాజీ ఎమ్మెల్యే పిన్నెల్లి ముందస్తు మధ్యంతర బెయిల్‌పై విచారణ జరిపింది. వచ్చే గురువారం వరకు >>2

వార్త

సక్రమ మార్గంలో చేసిన పని ఏదైనా సత్ఫలితాలను ఇవ్వకుండా ఉండదు.

-సర్‌జె రొనాల్డ్స్

విద్యావ్యాపారం!

నాడు ఎంతో పవిత్రంగా భావించి ఆరాధించి పూజించిన విద్య రానురాను అంగడి సరుకుగా మారిపోతున్నది. విద్యనేకాదు విద్యార్థులతో సహా ఏకంగావిద్యాసంస్థలను అమ్ముకునే దురదృష్టపు రోజులు దాపురించాయి. బాలబాలికలకు పుస్తకాల బరువు,తల్లిదండ్రులకు ధనభారం మోయలేనంతగా పెరిగిపోతున్నది. విద్యాశాఖ అసమర్థతకు నిదర్శనంగా విద్యావ్యాపారం తెలుగు రాష్ట్రాల్లోనేకాదు ఆమాటకొస్తే దేశవ్యాప్తంగా మూడుపువ్వులు, ఆరు కాయలుగా వర్ధిల్లుతున్నది. రోజురోజుకు ప్రైవేట్ రంగంలో విద్యావ్యాపారం విస్తరించి వెర్రితలలు వేస్తున్నది. లాభసాటిగా ఉన్న ఈ వ్యాపారంలో గతంలో ఇతర వ్యాపారాలు చేసేవారు, కాంట్రాక్టర్లు, అన్నింటికంటే ముఖ్యంగా రాజకీయనాయకులు నేరుగా భాగస్వాములవుతున్నారు. వాస్తవంగా చూస్తే ఒకనాడు ప్రభుత్వ పాఠశాలలే తప్ప ప్రైవేట్ బడులు లేవు. ఎక్కడో పట్టణాల్లో, నగరాల్లో నడిచేవి. వాటిలో కూడా వ్యాపార ధోరణులు కన్పించేవి కావు. లాభనష్టాలతో సంబంధం లేకుండా కేవలం సేవాదృక్పథంతో ఆ విద్యాసంస్థలు సేవలు అందించేవి. నిర్వాహకులు సామాజిక బాధ్యతగా భావించి బడులు నడిపేవారు. అందువల్ల ఆనాడు ప్రైవేట్ పాఠశాలలను అరికట్టే అవసరం లేకుండాపోయింది. అందుకే చట్టాల అవసరం తలెత్తలేదు. ప్రభుత్వరంగంలో కూడా అంతోఇంతో పటిష్టంగా నడిచేవి. కానీ పరిస్థితులు మారిపోయాయి. పాలకుల అసమర్థత, అరకొర నిధులు, అవినీతి, వీటన్నింటిని మించి రాజకీయ జోక్యంతో విద్య నానాటికీ దిగజారిపోతున్నది. రాబోయే రోజుల్లో పరిస్థితి ఎలా ఉంటుందనే ఆందోళన వ్యక్తమవుతున్నది. బీదాబిక్కి జనం కూడా నాణ్యమైన విద్య ప్రైవేట్ పాఠశాలల్లో దొరుకుతుందనే నమ్మకంతో ఆవైపే మొగ్గుచూపుతున్నారు. ఏమాత్రం ఆర్థిక వసతి లేనివారు మరోదారి లేక విధిలేని పరిస్థితుల్లో ప్రభుత్వ పాఠశాలల బాటపడుతున్నారు. ప్రభుత్వ పాఠశాలల్లో పరిస్థితి ఆందోళనకరంగానే ఉంది. కనీస మౌలిక వసతులు లేవు. కేంద్ర విద్యాశాఖ ఇటీవల విడుదల చేసిన నివేదిక ప్రకారం భారతదేశంలో పధ్నాలుగు లక్షల ఎనభైతొమ్మిదివేల పాఠశాలల్లో ఇరవైఆరున్నర కోట్ల మంది చదువుకుంటున్నారు. అధికశాతం పాఠశాలలు రకరకాల సమస్యలతో కొట్టుమిట్టాడుతున్నాయి. పన్నెండువేలకుపైగా ప్రభుత్వ పాఠశాలల్లో మరుగుదొడ్లు లేవని అధికారికంగానే కేంద్రప్రభుత్వం ఆ మధ్యరాజ్యసభలో వెల్లడించింది. ఐదులక్షలకుపైగా పాఠశాలల్లో మంచినీటి వసతి సైతం కరవైంది. విద్యాహక్కు ప్రాజెక్టులో భాగంగా ప్రభుత్వరంగ సంస్థలు ప్రభుత్వపాఠశాలల్లో మరుగుదొడ్లు నిర్మించామని చెబుతున్నా అవి వినియోగంలో లేవని భారత్ కంప్ట్రోలర్ ఆడిటర్ జనరల్ (కాగ్)నివేదిక స్పష్టంచేసింది. ఇలాంటి కారణాలతో ఎందరో ముఖ్యంగా బాలికలు చదువుకు మధ్యలోనే మంగళం పాడుతున్నారని అనేక అధ్యయనాలు వెల్లడిస్తున్నాయి. ఇకదీనినిఆసరాగా చేసుకొని ప్రైవేట్ విద్యావ్యాపారం విస్తరించిపోతున్నది. ఫీజుల వసూళ్లకు అదుపేలేకుండాపోతున్నది. ప్రస్తుతం ఇంటర్మీడియేట్ రెండేళ్లకు ఐదు నుంచి ఇరవై లక్షల వరకు వసూలు చేస్తున్నారంటే పరిస్థితి ఏస్థాయికి చేరిందో అర్థం చేసుకోవచ్చు. ఇక ఎల్‌కెజి నుండి రకరకాల పేర్లతో లక్షలాది రూపాయలు వసూలుచేస్తున్నారు. అయినా ఈదుర్మార్గపు వ్యాపారానికి అడ్డు కట్టవేయలేకపోతున్నారు. ప్రభుత్వాలు ఏమిచేయడంలేదని చెప్పడంలేదు. ప్రభుత్వ పథకాలు ఆశయాలు కాగితాల వరకు బాగానే ఉంటున్నాయి. ఆచరణకు వచ్చేసరికి అసలు సమస్యలే కారణమవుతున్నాయి. తెలుగు రాష్ట్రాల్లో పరిశీలించినా యేటా వేలాదికోట్ల రూపాయలు వెచ్చిస్తున్నారు. అన్నిపాఠశాలల్లో కలిపి ఒకటో తరగతిలో దాదాపు నలభై లక్షల మందికిపైగా చేరుతున్నారు. వీరిలో యాభై శాతం కూడా ఇంటర్మీడియేట్ దాటి డిగ్రీస్థాయికి చేరుకోలేకపోతున్నారు. రకరకాల కారణాలతో ప్రాథమిక విద్యాస్థాయిలోనే చదువుకు స్వస్తిచెప్పిన లక్షలాది మంది బాలబాలికలున్నారు. దీనికితోడు మొన్న కరోనా రక్కసి సృష్టించిన బీభత్సంతో బడిబాటవదిలిపెట్టినవారు దేశవ్యాప్తంగా లక్షల్లోనేఉన్నారు. ప్రభుత్వాలు బడిబాట అంటూ మళ్లీపాఠశాలల్లో చేర్చేందుకు ఎన్ని ప్రోత్సాహకాలు ప్రకటించి ప్రయత్నం చేస్తున్నా ఆశించిన మేరకు ఫలితాలు రావడంలేదు. మౌలిక వసతుల విషయంలోనేకాదు విద్యాబోధనకు అవసరమైన అర్హతకలిగిన ఉపాధ్యాయులు లేరనేచెప్పొచ్చు. తెలంగాణ రాష్ట్రం వరకు పరిశీలించినా పదివేలకుపైగా ఉపాధ్యాయపోస్టులు ఖాళీగా ఉన్నట్లుఅంచనా. ఈ ఖాళీని దృష్టిలో ఉంచుకొని తాత్కాలికంగా బోధనా సిబ్బందిని నియమించినా లక్ష్యానికి చేరుకోలేకపోతున్నారు. ఏడున్నర దశాబ్దాలు గడిచిపోయినా అందరికి విద్య అందించాలనే లక్ష్యం కనుచూపు మేరలో సాధించే అవకాశాలు కన్పించడం లేదు. దేశాభివృద్ధికే కాదు. మానవ జాతి అభ్యున్నతికి విద్య పునాది అనేది నిర్వివాదాంశం. ఆరేళ్లనుంచి పధ్నాలుగేళ్ల బాలబాలికలందరికి ఉచితవిద్య అందించాలనే కార్యక్రమం పదేళ్లలో పూర్తిచేయాలని స్వాతంత్ర్యం రాగానే పెద్దలు సంకల్పించారు. ఆ సంకల్పం కాగితాల్లోనే కన్నుమూసింది. కానీ ఆశించిన ఫలితాలు చేకూరలేదు. ఇప్పటికైనా పాలకులుకళ్లుతెరవాలి. బాల బాలికలను భావిపౌరులుగా తీర్చిదిద్దాల్సిన విద్యావ్యవస్థ ను ఇంతటి దారుణ పరిస్థితుల్లోకి నెట్టడం సమంజసం కాదు. మారిన పరిస్థితులకు అనుగుణంగా చట్టాలు రూపొందించాలి. జీవనానికి ఉపయోగపడే విధంగా విద్యావిధానానికి రూపకల్పనచేయాలి. ఈ విద్యావ్యాపారాన్ని ఆపక పోతే భవిష్యత్‌లో ఎలాంటి విపత్కర పరిణామాలు చోటుచేసుకుంటాయో ఊహిస్తేనే భయాందోళనలు కలుగుతాయి. కొత్తచట్టం సంగతి అటుంచి ఉన్న చట్టాలను త్రికరణశుద్ధిగా అమలుకు కృషి జరగాలి.

సంక్షోభంలో యువజనుల సంక్షేమం!

దేశప్రగతికి పట్టుగొమ్మలైన గ్రామీణ ప్రాంతాల్లో ఉన్న యువత పరిస్థితి మరింత దారుణంగా ఉన్నది. చదివిన చదువులకు తగ్గట్టుగా ఉపాధి దొరక్కపోయినా జీవించేందుకు అవసరమైన కనీస సంపాదనకు నోచుకోని దుర్భర పరిస్థితుల్లో కొట్టుమిట్టాడుతున్నారు. డిగ్రీ, పోస్టుగ్రాడ్యుయేషన్ పూర్తిచేసి గ్రామాల్లో రోజువారీ వ్యవసాయ కూలీకి వెళ్లలేక, ఒకవేళ పరిస్థితుల ప్రభావంతో విధిలేని పరిస్థితుల్లో కూలీకివెళ్లినా అలవాటులేని కష్టం చేయలేక దేశవ్యాప్తంగా కోట్లాది మంది యువతీయువకులు పడుతున్న ఇబ్బందులు అన్నీఇన్నీకావు. పనిచేసే శక్తి ఉంది. ఉన్నంతలో కొద్దోగొప్పో మేధాశక్తి ఉంది. కష్టపడి పనిచేయాలనే ఉత్సాహం ఉంది. సంఘంలో తమకోస్థానం కల్పించుకోవాలనే తపన ఉంది. ఏ ఆధారం లేక నిరుత్సాహంగా అర్థాకలితో అసంతృప్తితో అల్లాడిపోతున్నారు.

దామెర్ల సాయిబాబ

ధర్మాధర్మాలు తెలియవని కాదు. ఒకటి వంటబట్టడం లేదు. మరొకటి వదిలిపెట్టడం లేదు అన్నట్లుగా ఉంది యువత విషయంలో పాలకులు వ్యవహరిస్తున్న తీరు. దేశంలో కోట్లాది మంది యువతీయువకులు నిరాశానిస్పృహలతో నీరసించిపోతున్నారనేది ప్రజలకు తెలియందికాదు. వారిలో నూతనోత్సాహాన్ని నింపి జీవితం పట్ల ఆశలురేకెత్తించి కార్యోన్ముఖులను చేసేందుకు తీసుకోవాల్సిన చర్యల గూర్చి కూడా పాలకపెద్దలకు తెలియందికాదు. కానీ ఆవైపు అడుగులు వేయరు. ప్రతి విషయంలోనూ రాజకీయంగా ఎలా లాభపడాలనే ఆలోచనతోనే నిర్దిష్టమైన చర్యలు తీసుకోలేకపోతున్నారు. అందుకే ఈ సమస్య యేడాదియేడాదికి పెరిగిపోతున్నది. రాజకీయ నాయకులు ఎప్పుడూ రాబోయే ఎన్నికల గూర్చి ఆలోచిస్తే రాజనీతిజ్ఞులు భావితరాల భవిష్యత్ గురించి మధనపడుతుంటారు. ఆధునిక, అధునాతన ప్రపంచంలో కాలాన్ని మించిన వేగంతో శాస్త్ర, సాంకేతిక రంగాలు పురోగమిస్తున్నాయి. ఆధునిక మానవుడు అపూర్వమైన మేధాసంపత్తిని ఎంచుకొని శక్తియుక్తులు,ప్రతిభా సామర్థ్యాలతో విశ్వాంతరాళంపై సాధిస్తున్న విజయాల వెనుక యువశక్తిపాత్ర అత్యంత కీలకం. నవభారత నిర్మాణానికి ఉద్యమించి దేశకీర్తిప్రతిష్టలను ఇనుమడింప చేయవలసిన పవిత్ర బాధ్యత యువజన భుజస్కంధాలపై ఉందని, సమాజాన్ని ముందుకు నడిపేది, కొత్త మార్పులకు, జాతి వికాసానికి చేతులుకలిపి దోహదం చేసేది యువజనులేననే విషయం తెలియందికాదు. కానీ కాగితాలపై కలాల విన్యాసాలతో సిద్ధించేవి కావనే విషయం కూడా పాలకపెద్దలకు తెలియందికాదు. మారిన కాలానుగుణ పరిస్థితుల దృష్ట్యా ముఖ్యంగా విద్యావిధానంలో మార్పు చేయాల్సిన అవసరం ఉందని ఏనాటి నుంచో మేధావులు చెప్తున్నా ఆ కోణంలో చర్యలు చేపట్టలేకపోతున్నారు. చాలా మంది విషయంలో చదివే చదువులకు, జీవనోపాధికి సంబంధం లేకుండాపోతున్నది. ఒకే చోట నీరు నిలిచిపోతే పాచిపడుతుంది. ఎలాంటి మార్పులు చేర్పులకు నోచుకోని పాత్యపుస్తకాలు, బోధన ఆ దుస్థితికే చేరుతుందనే విషయం ప్రత్యేకంగా చెప్పాల్సిన పనిలేదు. మూడు సంవత్సరాలకు ఒకసారి అయినా సిలబస్‌ను సమగ్రంగా సంస్కరించాలని జాతీయ విజ్ఞాన సంఘం ప్రతిపాదనలను పట్టించుకున్నవారే లేరు. ఈ పరిస్థితి రానురాను పెరిగిపోతుండడం ఆందోళన కలిగిస్తున్నది. ఇంజినీరింగ్ విద్యను అభ్యసించిన విద్యార్థులు ఎందరో హోంగార్డు, పోలీసు ఉద్యోగాలకు, అంతకంటేతక్కువస్థాయి ఉద్యోగాలకు వెళ్లుతున్నారు. ఒకరిద్దరు కాదు. వేల సంఖ్యలో ఈ నియామక పరీక్షలకు హాజరయ్యేందుకు సంసిద్ధమవుతున్నారు. ఇప్పటికే కొందరు ఇంజినీరింగ్ పట్టభద్రులతోసహా పోస్టు గ్రాడ్యుయేషన్ చేసిన వారు కూడా ఈ ఉద్యోగానికి ఎగబడుతున్నారు. ఆ చిన్నపాటి కొలువులకు కూడా లక్షలు ఖర్చుపెట్టేందుకు కూడా సిద్ధమవుతున్నారంటే అర్థం చేసుకోవచ్చు. దళారుల చేతిలో మోసపోయినవారెందరో ఉన్నారు.

ఒక్క మాట

ప్రభుత్వ ఉద్యోగం అనేది ఒక బంగారు కొలువుగా మారిపోయింది. ఆ ఉద్యోగంలో చేరితే ఆ కుటుంబానికి ఆరోగ్యం, ఆర్థిక సెక్యూరిటీ లభిస్తుందనే ఆశలు పెరిగిపోయాయి. ఇటీవల తెలుగు రాష్ట్రాల్లో ముఖ్యంగా తెలంగాణలో ప్రభుత్వ ఉద్యోగాల భర్తీ కార్యక్రమానికి శ్రీకారం చుట్టారు. ఆంధ్రప్రదేశ్‌లో కొత్త ప్రభుత్వం ఆ దిశలో అడుగులు వేసేందుకు ప్రయత్నాలు ప్రారంభించింది. ఇప్పటికే గ్రామాల్లో ఉన్న యువత పట్టణాలకు చేరుకొని కోచింగ్ సెంటర్ల బాటపడుతున్నారు. లక్షలాది రూపాయలు వ్యయం చేస్తున్నారు. దీన్ని సొమ్ము చేసుకునేందుకు కొన్ని కోచింగ్ సెంటర్లు తమ శక్తి కొలదీ ప్రయత్నాలు చేస్తున్నారు. పరీక్షలు ఎంతఆలస్యమైతే ఆ కోచింగ్ సెంటర్లకు అంత లక్ష్మీప్రసన్నం ఉంటుంది. ఏది ఏమైనా ఎలాంటి అవకతవకలు లేకుండా దళారులకు అవకాశం లేకుండా ఈ ఉద్యోగుల ఎంపిక ప్రక్రియ పూర్తి చేసేందుకు పాలకులు శతవిధాల ప్రయత్నం చేస్తున్నారు. గతంలో కూడా చేశారు. కానీ శతకోటి దరిద్రాలకు అనంతకోటి ఉపాయాలన్నట్లు దళారులు ఏదోఒక రూపంలో ఎక్కడోఒక చోట చొచ్చుకుపోయేందుకు ప్రయత్నం చేయకమానరు. ఏ పార్టీ అధికారంలో ఉన్నా ప్రభుత్వపరిధిలో ఉన్న ఉద్యోగాలను భర్తీ చేసినంతమాత్రాన ఈ సమస్యకు శాశ్వత పరిష్కారం దొరకదు. ఒక్క తెలంగాణలోనేకాదు. అటు ఆంధ్రప్రదేశ్‌లోనూ ఆమాటకొస్తే దేశవ్యాప్తంగా కోట్లాదిమంది యువతీయువకులు జీవనోపాధి కోసం రోడ్లపై ఎదురుచూస్తున్నారు. వీరందరికి అటు కేంద్రప్రభుత్వం కానీ, ఆయా రాష్ట్రాల ప్రభుత్వాలు కానీ ఉద్యోగాలు కల్పించడమనేది సాధ్యమయ్యే పనికూడా కాదు. అలా కోరుకోవడం కూడా ఏమాత్రం సమంజసం కాదు. యువత భవిష్యత్ గూర్చి పెద్దపెద్ద ప్రకటనలు ఇచ్చే నేతలుఆచరణకు వచ్చేసరికి మొండిచేతులు చూపుతున్నారు. యువతే జాతి పురోగతికి మూలాధారం. నేటి బాలలు,యువకులే రేపటి దేశభవిత నిర్ణేతలు. యువజన శక్తులే దేశాభివృద్ధికి బాటలంటూ ఉపన్యాసాలు ఇస్తూ దేశవ్యాప్తంగా యువజన సంక్షేమం కోసం స్వాతంత్ర్యం వచ్చిన ప్పటి నుండి ఇప్పటివరకు లక్షలాది కోట్ల రూపాయల ప్రజాధనం వెచ్చించారు, వెచ్చిస్తున్నారు. అయినా ఆశించిన ఫలితాలు కన్పించడంలేదు. యువజనుల్లో రోజురోజుకు నిరుత్సాహం పెరిగిపోతున్నది. యువజనులే కాదు. ఉన్నత చదువులు అభ్యసించిన యువతీయువకులు కూడా నిరాశానిస్పృహలకు లోనవుతున్నారు. చివరకు దేశప్రగతికి పట్టుగొమ్మలైన గ్రామీణ ప్రాంతాల్లో ఉన్న యువత పరిస్థితి మరింత దారుణంగా ఉన్నది. చదివిన చదువులకు తగ్గట్టుగా ఉపాధి దొరక్కపోయినా జీవించేందుకు అవసరమైన కనీస సంపాదనకు నోచుకోని దుర్భర పరిస్థితుల్లో కొట్టుమిట్టాడుతున్నారు. డిగ్రీ, పోస్టుగ్రాడ్యుయేషన్ పూర్తిచేసి గ్రామాల్లో రోజువారీ వ్యవసాయ కూలీకి వెళ్లలేక, ఒకవేళ పరిస్థితుల ప్రభావంతో విధిలేని పరిస్థితుల్లో కూలీకివెళ్లినా అలవాటులేని కష్టం చేయలేక దేశవ్యాప్తంగా కోట్లాది మంది యువతీయువకులు పడుతున్న ఇబ్బందులు అన్నీఇన్నీకావు. పనిచేసే శక్తి ఉంది. ఉన్నంత లో కొద్దోగొప్పో మేధాశక్తి ఉంది. కష్టపడి పనిచేయాలనే ఉత్సాహం ఉంది. సంఘంలో తమకోస్థానం కల్పించుకోవాలనే తపన ఉంది. ఏ ఆధారం లేక నిరుత్సాహంగా అర్థాకలితో అసంతృప్తితో అల్లాడిపోతున్నారు. ఇకపోతే మెడికల్ ఇంజినీరింగ్ చేసిన మెరికల్లాంటి యువతీయువకులు విదేశాలకు వెళ్లిపోతున్నారు. లక్షలాది రూపాయల ఈ దేశ ప్రజల ధనంతో ఇక్కడ చదువుకున్నామన్న విషయం వారికి కూడా తెలుసు. ఇక్కడి ప్రజల డబ్బుతో చదివి, ఈ ప్రాంత ప్రజలకు సేవలు అందించాల్సిన యువతరం ఏదోరకంగా విదేశాలకు వెళ్లి తమ విజ్ఞానాన్నిమరింత పెంపొందించుకుని అక్కడి ప్రజలకు సేవలు అందించడానికి ఆరాటపడుతున్నారు. ఇలా విదేశాలకు వెళ్తున్నవారిలో భారత దేశం అగ్రస్థానంలో ఉందని చెప్పొచ్చు. 2022-23లో దేశదేశాల నుంచి అమెరికాకు వెళ్లిన విద్యార్థుల సంఖ్య పదిలక్షలు దాటిపోయింది. అందులో భారత్ నుంచి వెళ్లినవారే ఇరవైఆరు శాతం మందికిపైగా ఉన్నట్లు గణాంకాలే వెల్లడిస్తున్నాయి. అమెరికా విశ్వవిద్యాలయాల్లో చేరుతున్న విదేశీ విద్యార్థుల్లో అగ్రస్థానం చైనాదే అయినా గత మూడేళ్లుగా అక్కడ నుంచి తగ్గుముఖం పట్టాయి. భారత్ నుంచి వెళ్లేవారి సంఖ్య రానురాను పెరిగిపోతున్నది. ఈ మధ్య అమెరికా వీసాలలో సడలింపులు చేయడంతో హైదరాబాద్ కేంద్రం నుండే రోజూ వెయ్యి, పన్నెండువందల మంది వీసాల కొరకు కౌన్సిలేట్‌కు హాజరవుతున్నారు. ఇదే పరిస్థితి కొనసాగితే 2025 సంవత్సరం నాటికి ఈసంఖ్య ఇరవై లక్షలమందికిపైగా చేరుకోవచ్చని అంచనా వేస్తున్నారు. ఇక స్వయం ఉపాధి పేరుతో కేంద్ర, రాష్ట్ర ప్రభుత్వాలు ప్రవేశపెడుతున్న పథకాలు, వెచ్చి స్తున్న నిధులు ఆశించిన లక్ష్యానికి చేరుకోలేకపోతున్నాయి. అందుకు లబ్ధిదారుల ఎంపికలో జరుగుతున్న అవకతవకలు, రాజకీయ జోక్యం కారణాలుగా చెప్పొచ్చు. ఇదంతా లేత మనస్సులపై చెరగని ముద్రవేస్తున్నాయి. సమాజంపై ప్రేమ, అభిమానం ఉన్న యువతీయువకులే పగ, ద్వేషంతో రగలిపోతున్నారు. ఇప్పటికైనా కేంద్ర, రాష్ట్రప్రభుత్వాలు కళ్లు తెరవాలి. యువతీయువకుల్లో ఆత్మవిశ్వాసం పెంచాలి. సంక్షేమ కార్యక్రమాల్లో ఉద్యోగాల నియామకాల్లో త్రికరణ శుద్ధిగా అవినీతి, అవకతవకలకు అవకాశం లేకుండా వ్యవహరించగలిగితే కొంత మేరకైనా లక్ష్యం సాధించే అవకాశాలు ఉంటాయి. ●

సముద్ర కాలుష్యాన్ని నివారించాలి

రామ కిష్టయ్య సంగన భట్ల

మానవ జీవితం నీటితో ముడిపడి ఉన్నది. ప్రపంచం మొత్తం మహాసముద్రాల బలం మీదనే ఉందని మనకు ఇప్పటికే తెలుసు. భూమిలో 70శాతం మహాసముద్రాలున్నాయి. మహా సముద్రాలు మన జీవితాన్ని మాత్రమే కాకుండా మొత్తం భూమి, పర్యావరణాన్ని కూడా ప్రభావితం చేస్తాయి. భూమిపై లభించే మొత్తం నీటిలో 97శాతం మహాసముద్రాలలో ఉంది. మనం ఊపిరిపీల్చుకోవాల్సిన ఆక్సిజన్లో 70 శాతం మహాసముద్రాల ద్వారా ఉత్పత్తి అవుతుంది. జీవుల శరీరంలో 70-80 శాతం నీరే ఉంటుంది. సముద్ర సంపదను తన ఆర్థిక ప్రగతికి పునాదిగా మార్చుకున్నాడు మనిషి. నేడు ఒక అంచనా ప్రకారం జనాభాలో 25శాతం సముద్రతీర ప్రాంతాలలోనే నివసిస్తున్నారు. నీరులేనిది జీవుల మనుగడ ఉండదు. ఏ ప్రాణీ బతకదు. సాగర జీవసంపద విశేషమైనది. సాగరంలో దొరికే జీవ సంపదలో ప్రధాన స్థానం చేపలదే. తరువాత తాబేళ్లు, తిమింగళాలు, సీల్సు, మున్నగునవి. సముద్రతీరాన్ని ఆధారంగా చేసుకొని లభించే పక్షిజాతి అనేకం. ఇవికాకకోరల్స్, ముత్యాలనిచ్చే ఆల్చిప్పలు మున్నగునవి. సముద్రంలో పనికిరాని పదార్థం లేదు. సముద్రాలలో గ్యాస్ లభిస్తుంది. ప్రపంచ సముద్ర దినోత్సవం ప్రతియేటా జూన్ 8న ప్రపంచవ్యాప్తంగా నిర్వహించబడుతుంది. సముద్ర రక్షణ గురించి ప్రజల్లో అవగాహన పెంచడంకోసం ఈ దినోత్సవాన్ని జరుపుకుంటున్నారు. 1992లో బ్రెజిల్‌లోని రియోడి జనీరోలో ధరిత్రి సదస్సు జరిగింది. ఆసందర్భంగా సముద్రాల మీద అవగాహన పెంచాలని నిర్ణయించారు. నాటివరకు తుఫాన్‌లను మాత్రమే చూసిన తీర ప్రజలకు 2005లో వచ్చిన సునామీ, అది సృష్టించిన బీభత్సం తర్వాత ఇక సాగర దినోత్సవం ద్వారా సముద్రాల మీద ప్రజల ఆలోచనలను మార్చాల్సిన అవసరం ఉందని తీర్మానించుకున్నారు. 2008లో ఐక్యరాజ్య సమితి చేసిన తీర్మానం ద్వారా 2009 నుండి ప్రపంచ సాగర దినోత్సవ నిర్వహణ ప్రారంభమైంది. ప్రపంచసముద్ర దినోత్సవం మహా సముద్రాలు సంబంధిత విషయాలు,ఆహార భద్రత, జీవవైవిధ్యం, పర్యావరణ సమతుల్యత, సముద్ర వనరులు వినియోగం, వాతావరణ మార్పు మొదలైన వాటి ప్రాముఖ్యతను అర్థం చేసుకోవడానికి ప్రజలకు అవగాహన కల్పిస్తుంది. ప్రపంచవ్యాప్తంగా ప్రపంచ వాణిజ్యంలో 80 శాతం ప్రజలకు, సమాజానికి అంతర్జాతీయ షిప్పింగ్ ఉపయోగపడుతుంది. మహా సముద్రాలైనా, సముద్రాలైనా వాటికుండే ప్రత్యక్ష లక్షణం నిరంతర చలనం. మానవుడు సముద్రాలను చాలా చక్కగా ఉపయోగిస్తాడు. నీటి ఉపరితలంవైపు పదివేల నౌకలు ప్రయాణిస్తాయి. సైనికజలాంతర్గాములు నీటి కింద ఉన్నాయి. ప్రతిరోజూ వేలాది టన్నుల చేపలను లోతుల నుండి తీసి, సముద్రపు అడుగుభాగంనుండి చమురు బయటకపంపుతారు. వ్యవసాయ క్షేత్రాలకు శుద్ధిచేయడానికి ఉపయోగించే రసాయనాలు, సమీపంలోని విశ్రాంతి గృహాలనుండి మురుగునీరు, చమురు ఉత్పత్తులు క్రమంగా సముద్రాలలోకి వస్తున్నాయి. ఇవన్నీ చేపల మరణానికి, నీటి రసాయన కూర్పులో స్థానిక మార్పులు, ఇతర అవాంఛనీయ పరిణామాలకు దారితీస్తుంది. సముద్రాలకు జరిగే ప్రధాన నష్టం కాలుష్యం. అనేక నగరాల గుండా వెళుతున్న నీరు కాలువలు, నదుల ద్వారా అదనపు కాలుష్యంతో సముద్రాలలో కలుస్తున్నాయి. ప్రపంచవ్యాప్తంగా మిలియన్ల క్యూబిక్ మీటర్ల రసాయనాలు, ఇతర ద్రవవ్యర్థాలు సముద్రాలలో చేరుతున్నాయి. మానవుని చర్యలవల్లనే కాలుష్యం అధికమై భూతాపం పెరిగి ధృవాలలోని మంచు కరిగిపోతుందని సముద్రమట్టం పెరుగుతుందని గమనించి, మానవుడు మేల్కొనక తప్పదు. ●

సవాల్ విసిరిన ఇండియా కూటమి

డాక్టర్ తిరునహరి శేషు

పద్దెనిమిదోవ లోక్‌సభ ఎన్నికల ఫలితాలు బిజెపిని ఒకింత ఆశ్చర్యానికి గురిచేసి ఉంటాయి. ఫలితాలు వెలువడిన తరువాత బిజెపి అధినాయకత్వం కొంత ఆందోళనకు గురైనట్లుగా కనిపించింది. ఔర్ ఏక్‌బార్ మోడీ చార్‌సో పార్ నినాదంతో ఎన్నికల బరిలోకి దిగిన బిజెపి మెజార్టీకి కావలసిన 272 లోక్‌సభ స్థానాలకు కూడా చేరుకోలేక 240 వద్దనే ఆగిపోవడంతో ఫలితాలు బిజెపిని ఆలోచనలో పడవేసినాయి. గత రెండు లోక్‌సభ ఎన్నికలలో బిజెపి సొంతంగా ఒంటరిగా ప్రభుత్వ ఏర్పాటుకు కావలసిన సంఖ్యాబలాన్ని సాధించింది. కానీ ప్రస్తుతం వెలువడిన లోక్‌సభ ఎన్నికల ఫలితాలలో బిజెపి మెజార్టీకి కావలసిన 32 లోక్‌సభ స్థానాలు వెనుకబడటం వలన ప్రభుత్వ ఏర్పాటుకి ఎన్డీయే పక్షాలపై ఆధారపడవలసిన అవసరం ఏర్పడింది. మరోవైపు అండర్ డాగ్‌గా ఎన్నికల బరిలోకి దిగినఇండియా కూటమి అద్భుత ఫలితాలను సాధించడంతో దేశ రాజకీయాలలో ఒక దశాబ్దం తరువాత బిజెపికి ఒక బలమైన రాజకీయ చాలెంజ్ ఎదురు కాబోతుందనే అభిప్రాయాలు వ్యక్తమవుతున్నాయి. ఇండియా కూటమి ప్రభుత్వ ఏర్పాటుకు కావలసిన మెజార్టీని సాధించలేకపోయినా అనూహ్య ఫలితాలు సాధించి తమ బలాన్ని గణనీయంగా పెంచుకుందనే చెప్పాలి. ఇండియా కూటమిలోని 26 పార్టీలలో 20 పార్టీలు లోక్‌సభ స్థానాలు సాధించగలిగాయి. ముఖ్యంగా ఉత్తరప్రదేశ్‌లో సమాజ్‌వాది పార్టీ 36లోక్‌సభ స్థానాలలో జయకేతనం ఎగురవేయడంతో ఇండియా కూటమి బలం పెద్దఎత్తున పెరగడమే కాదు లోక్‌సభలో బిజెపి కాంగ్రెస్ తరువాత మూడవ అతిపెద్ద పార్టీగా సమాజ్‌వాది పార్టీ ఎదిగింది. సమాజ్‌వాది పార్టీ ఇండియా కూటమిని అధికారంలోకి తీసుకురాలేకపోయినా లోక్‌సభ ఎన్నికల ఫలితాలలో మ్యాన్ ఆఫ్ ది మ్యాచ్‌గా నిలబడిందనే చెప్పాలి. ఇండియా కూటమిలోని తృణమూల్ కాంగ్రెస్, ద్రవిడ మున్నేట్ర కజగం ఉద్ధవ్ థాక్రే శివసేన, శరద్‌పవార్ నేషనలిస్ట్ కాంగ్రెస్ పార్టీతోపాటు బీహార్‌లో రాష్ట్రీయ జనతాదళ్ కూడా బలం పెంచుకొని ఉంటే ఇండియా కూటమి అధికారానికి చేరువయ్యేది కానీ ఆర్‌జెడి, ఆమ్ ఆద్మీపార్టీలు మెరుగైన ఫలితాలు సాధించలేకపోవడం కాంగ్రెస్ తాను అధికారంలో ఉన్న కర్ణాటక, హిమాచల్‌ప్రదేశ్, తెలంగాణలో పూర్తి ఫలితాలు రాబట్టలేకపోవడం వలన 232 లోక్‌సభ స్థానాలు గెలిచి ఇండియా కూటమి అధికారానికి చెరువు కాలేకపోయింది. ఇండియా కూటమి ప్రభుత్వ ఏర్పాటుకి కావలసిన మెజార్టీని సాధించలేకపోయినా బిజెపిని దెబ్బ తీసిందనే చెప్పాలి. ఎన్నికలకు ముందు అధికారం బిజెపిదే అనే అంచనాల నుండి బిజెపిని మెజార్టీ సాధించకుండా ఇండియా కూటమి అడ్డుకట్టవేయగలిగింది. న్యాయపత్రలాంటి బలమైన మేనిఫెస్టోతోపాటు బిజెపి మూడవసారి అధికారంలోకి వస్తే రాజ్యాంగాన్ని మారుస్తారు. రిజర్వేషన్ రద్దుచేస్తారనే ప్రచారాన్ని విస్తృతంగా ఇండియా కూటమి ప్రజల్లోకి తీసుకపోవడంతో పాటు పెరిగిపోతున్న నిరుద్యోగం ద్రవ్యోల్బణం రైతు సమస్యలు, ఉద్యమాలు బిజెపి విజయ అవకాశాల్ని దెబ్బతీశాయి. రాహుల్‌గాంధీ ప్రియాంక గాంధీలు దేశవ్యాప్తంగా ప్రచారం చేయడం కూడా కాంగ్రెస్ పార్టీకి కలిసి వచ్చింది. అలాగే అఖిలేష్ యాదవ్ పిడిఎ (పిచాడ్, దళిత్, అల్పసంఖ్యాక)ప్రచారం కూడా ఉత్తరప్రదేశ్‌లో ఇండియా కూటమి 43లోక్‌సభ స్థానాలలో గెలవటానికి ఉపయోగపడిందనే చెప్పాలి. ధృవ్ రాతీలాంటి వాళ్లు సామాజిక మాధ్యమాలలో మోడీ ప్రభుత్వానికి వ్యతిరేకంగా చేసిన ప్రచారం కూడా ఇండియా కూటమికి బాగా కలిసి వచ్చిందనే చెప్పాలి. చావు తప్పి కన్ను లొట్టబోయిన చందంగా ఎన్డీయే కూటమి ప్రభుత్వ ఏర్పాటుకి కావలసిన మెజార్టీని సాధించింది. కానీ బిజెపి తనకి బలం ఉన్న ఉత్తరాదిలో బలహీనపడి దక్షిణాదిలో బలం పెంచుకుందనే చెప్పాలి. దక్షిణాదిలో బిజెపి 2019లోక్‌సభ ఎన్నికలలో 29 లోక్‌సభ స్థానాలలో విజయంసాధిస్తే ప్రస్తుత లోక్‌సభ ఎన్నికల ఫలితాలలో కూడా 29 లోక్‌సభ స్థానాలనే గెలిచింది. కానీ ఆంధ్రప్రదేశ్‌లో టిడిపి, జనసేనతో కర్ణాటకలో జనతాదళ్ సెక్యులర్ లాంటి భాగస్వామ్య పక్షాలతో కలిసి మొత్తం దక్షిణాదిలో 49 లోక్‌సభ స్థానాలలో భారతీయ జనతాపార్టీ గెలవగలిగింది. కాబట్టి ఎన్డీయే కూటమికి దక్షిణాదిలో బలం పెరగడంతో ప్రభుత్వఏర్పాటుకు కావలసిన మెజార్టీని సాధించగలిగింది. కేంద్రంలో ఏ కూటమి ప్రభుత్వం ఏర్పాటు చేయాలన్నా ప్రాంతీయ పార్టీల మద్దతు కీలకంగా మారింది. బిజెపి మూడోసారి కేంద్రంలో అధికారం చేపట్టాలంటే తెలుగుదేశం గెలిచిన 16 లోక్‌సభ స్థానాలు జెడి(యు) గెలిచిన 12 లోక్‌సభ స్థానాలు ఏక్‌నాథ్

ఏ పార్టీకైనా గెలుపోటములు సహజం: మోపిదేవి

రేపల్లె, జూన్ 7, ప్రభాతవార్త : ఏ పార్టీకైనా గెలుపు ఓటమిలు సహజమని రాజ్యసభ సభ్యులు మోపిదేవి వెంకటరమణారావు అన్నారు. శుక్రవారం స్థానిక మోపిదేవి క్యాంపు కార్యాలయంలో ఏర్పాటు చేసిన సమావేశంలో ఆయన మాట్లాడుతూ ఇటీవల జరిగిన ఎన్నికల్లో తెలుగుదేశం పార్టీ కూటమి విజయం సాధించింది. అయితే గెలుపు ఓటములను ఏ పార్టీయైనా సమానంగా తీసుకోవాల్సిన ఆవశ్యకత ఎంతైనా ఉందన్నారు. పార్టీ గెలవగానే టిడిపి శ్రేణులు, కూటమి శ్రేణులు

గ్రామాల్లో అరాచకాలు సృష్టించేందుకు ప్రయత్నాలు చేస్తున్నారని ఇది మంచి పనికాదని ఆయన తెలియచేశారు. ఏ రాష్ట్రంలోనైనా, ఏ పార్టీకైనా గెలుపు, ఓటములనేవి సహజమేనన్నారు. వైసిపి నాయకులు,కార్యకర్తలు అధైర్య పడాల్సిన పనిలేదని, పార్టీ ఎప్పుడూ అండగా ఉంటుందని, రాబోయే రోజుల్లో పార్టీ బలోపేతానికి సర్వశక్తులు పనిచేస్తాయని ఆయన తెలిపారు. వైసిపి అధ్యక్షులు జగన్‌మోహన్‌రెడ్డి అనేక సంక్షేమ పథకాలు అమలు చేసినప్పటికీ ప్రజల మన్ననలను పొందినప్పటికీ ఓట్ల విషయంలో ఎక్కడ తేడా పడిందో అర్థంకాని విషయమన్నారు. లబ్ధిపొందిన లబ్ధిదారులు జగన్‌మోహన్‌రెడ్డికి అండగా ఉండకపోవటానికి గల కారణం అర్థంకాని పరిస్థితి అన్నారు. టిడిపి నాయకులు, కూటమి నాయకులు విజ్ఞతతో ఉండాలన్నారు. వైసిపి నాయకులు, కార్యకర్తలు సమన్వయం పాటించి గ్రామాల్లో ప్రశాంతత వాతావరణానికి కృషి చేయాలన్నారు. ఈ కార్యక్రమంలో వైసిపి నాయకులు పాల్గొన్నారు.

ఎయిమ్స్ డైరెక్టర్‌తో ఎస్ఆర్ఎం బృందం భేటీ

--పరిశోధనారంగ ప్రాజెక్టులపై పరస్పర చర్చలు

మంగళగిరి,జూన్ 7,ప్రభాతవార్త : మంగళగిరిలోని అఖిల భారత వైద్య విజ్ఞాన సంస్థ (ఎయిమ్స్) డైరెక్టర్ డాక్టర్ మధుబానందకర్‌తో ఏపి ఎస్ఆర్ఎం యూనివర్సిటీ బృందం శుక్రవారం భేటీ అయింది.ఏడాది క్రితం ఎయిమ్స్,ఎస్ఆర్ఎం వర్సిటీల నడుమ బోధన,పరిశోధనలకు సంబంధించి జరిగిన ఎంఓయు గురించి యూనివర్సిటీ వైస్ చాన్సలర్ ఆచార్య మనోజ్‌కుమార్ అరోరా ప్రస్తావించారు.ఈ సందర్భంగా యూనివర్సిటీ బయో లాజికల్ సైన్స్ ప్రొఫెసర్ డాక్టర్ జయశీలన్ మురుగయ్యన్ ఎస్ఆర్ఎం వర్సిటీ స్వరూపాన్ని తెలియజేసూ,పరిశోధనలకు సంబంధించిన

అంశాలను పవర్ పాయింట్ ప్రజెంటేషన్ ద్వారా వివరించారు.వర్సిటీలో జరుగుతున్న పరిశోధనల పురోగతిని వైస్ చాన్సలర్ మనోజ్‌కుమార్ వివరించారు.ఎస్ఆర్ఎం వర్సిటీ చేపట్టే రిసెర్చ్ ప్రాజెక్టులు,అవుట్ రీచ్ ప్రోగ్రామ్స్ తదితర అంశాల్లో రెండు సంస్థలు పరస్పరం సహకారం అందించుకోవాలని కోరారు.దీనికి ఎయిమ్స్ డైరెక్టర్ డాక్టర్ మదుభానందకర్ సమ్మతించి అవసరమైన సూచనలు చేశారు.నెలకోసారి అటు ఎస్ఆర్ఎం,ఇటు ఎయిమ్స్ అధికారులు సమావేశమై పరిశోధనలకు సంబంధించిన అంశాలపై చర్చించుకోవడం మంచిదన్నారు.భేటీలో ఎయిమ్స్ డైరెక్టర్‌తో పాటు డిప్యూటీ డైరెక్టర్ శశికాంత్,డాక్టర్ శ్రీమంతకుమార్ దాస్,డాక్టర్ దీప్తి,డాక్టర్ ఆరతి గుప్తా,ఎస్ఆర్ఎం వర్సిటీ డీన్ డాక్టర్ సినీ టామి,ప్రొఫెసర్లు మహేష్‌కుమార్ రవ్వా,డాక్టర్ కే.ఎ సునీత పాల్గొన్నారు.

కర్మాగారంపై పిడుగుపాటు

-సిబ్బంది ఉలికిపాటు, నిలిచిన కార్యకలాపాలు

పిడుగురాళ్ల, జూలై7, ప్రభాతవార్త: దోకిపర్రు-అమీనాబాద్ గ్రామాల పరిధలోని డై హార్డ్ డైస్ కర్మాగారంపై శుక్రవారం మధానయహనం పిడుగుపడింది.సిబ్బంది అందరూ ఒక్కసారిగా ఉలిక్కిపడ్డారు. ఏం జరిగిందోఅనిచూడగా, పెద్దనిప్పు కండిగలతో ఉండటం గమనించారు. పిడుగు పడిందని వారు నిర్ధారించుకున్నారు. ఆ శబ్దాలకు ఒక్కసారిగా ఫ్యాక్టరీ మొత్తం స్తంభించిపోయింది. కార్యకలాపాలన్నీ ఎక్కడికక్కడ నిలిపివేశారు. దీంతో ఆస్తి నష్టం ఎంతమేర ఉంటుందనేది ప్రస్తుతానికి తెలియరాలేదు. ఫ్యాక్టరికి అమర్చిన పిడుగు నిరోధక సాధనాలు పిడుగువల్ల యంత్రాలు (యుపిఎస్) విద్యుదాఘాతంతో స్తంభించిపోయాయి.

గుంటూరు వార్త

శుక్రవారం న్యూఢిల్లీలో ఎన్డీయే కూటమి నేత నరేంద్రమోడీని సత్కరించి శ్రీవెంకటేశ్వరుని జ్ఞాపికను అందజేసినచంద్రబాబు,పవన్‌కళ్యాణ్

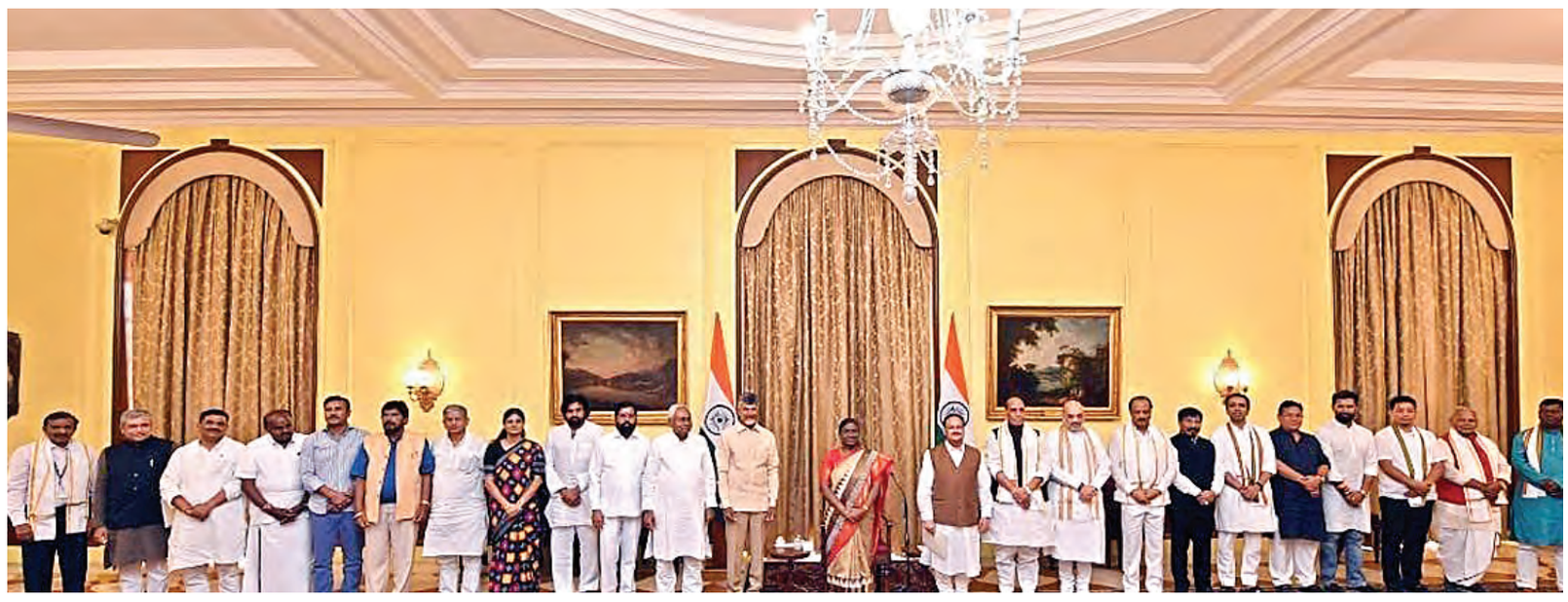

శుక్రవారం న్యూఢిల్లీలో రాష్ట్రపతి ద్రౌపది ముర్మును కలిసిన ఎన్డీయే పక్ష నేతలు

సిఎంగా చంద్రబాబు ప్రమాణస్వీకారానికి విస్తృత ఏర్పాట్లు

-బహిరంగ సభ కార్యక్రమాలు పకడ్బందీగా ఉండాలి

-అధికారుల సమీక్షలో ప్రభుత్వ ప్రధాన కార్యదర్శి నిరభ్ కుమార్ ప్రసాద్ ఆదేశం

అమరావతి, జూన్ 7, ప్రభాతవార్త ప్రతినిధి: రాష్ట్ర నూతన ముఖ్యమంత్రిగా నారా చంద్రబాబునాయుడు ఈనెల 12న ప్రమాణస్వీకారం చేస్తున్న కార్యక్రమానికి ప్రధాని నరేంద్ర మోడీ హాజరువుతున్నందున బహిరంగ సభ కార్యక్రమాలు పకడ్బందీగా చేపట్టాలని రాష్ట్ర ప్రభుత్వ చీఫ్ సెక్రటరీ నిరభ్‌కుమార్ ప్రసాద్ అధికారులను ఆదేశించారు. శుక్రవారం రాత్రి తాడేపల్లిలోని పంచాయతీరాజ్, గ్రామీణాభివృద్ధి శాఖ కమిషనర్ కార్యాలయంలో సిఎం ప్రమాణ స్వీకారం ఏర్పాట్లపై మాజీ మంత్రి, ఎమ్మెల్యే అచ్చెన్నాయుడు, డిజిపి హరీష్‌కుమార్ గుప్తాతో కలిసి ప్రాథమిక సమావేశం నిర్వహించారు. ఈసందర్భంగా సిఎస్ నిరభ్‌కుమార్ ప్రసాద్ మాట్లాడుతూ, బహిరంగ సభ కార్యక్రమం ఏర్పాట్లకు సంబంధించి తాడేపల్లిలోని ఎయిమ్స్‌కు వెనుకవైపు ఉన్న స్థలాన్ని , కేసరపల్లి ఐటి పార్క్‌వద్ద స్థలాన్ని (గన్నవరం ఎయిర్‌పోర్టు వద్ద) పరిశీలించటం జరిగిందని తెలుపుతూ, వీటిలో ఒక స్థలాన్ని బహిరంగ సభ ఏర్పాట్లకు పరిగణలోకి తీసుకోవటం జరుగుతుందని తెలిపారు. బహిరంగ సభ ఏర్పాట్లకు అవసరమైన మౌలిక సదుపాయాల ఏర్పాట్లపై అధికారులు వెంటనే సమాయత్తం కావాలని తెలిపారు. వర్ష సూచనను దృష్టిలో పెట్టుకుని సభావేదిక రెయిన్ ప్రూఫ్‌తో ఏర్పాటు చేయాలని అనాననరు. వాహనాల పార్కింగ్, బ్యారికేడ్‌లు పటిష్టంగా ఏర్పాటు చేయాలన్నారు. మంచినీరు, శానిటేషన్, తాత్కాలిక టాయిలెట్స్ ఏర్పాట్లు చేపట్టాలన్నారు. కార్యక్రమం ప్రారంభం నుంచి ముగిసేవరకు విద్యుత్ సరఫరాకు అంతరాయం కలగకుండా జాగ్రత్తలు చేపట్టాలన్నారు. కార్యక్రమం విజయవంతానికి డ్యూటీలు కేటాయించిన అధికారులందరూ సమన్వయంతో కృషిచేయాలని అన్నారు. ఈసమావేశంలో ప్రభుత్వ ప్రిన్సిపల్ సెక్రటరీ ఎం.రవిచంద్ర, జిఎడి సెక్రటరీ సురేష్‌కుమార్, సిఆర్‌డిఎ కమిషనర్ వివేక్ యాదవ్, గుంటూరు రేంజ్ ఐజి త్రిపాటి, రవాణా, రోడ్డు, భవనాల శాఖ సెక్రటరీ సిఎస్ ప్రద్యుమ్న, ఎపి జెన్‌కో ఎండి చక్రధర్‌బాబు, గుంటూరు జిల్లా కలెక్టర్ ఎం.వేణుగోపాల్‌రెడ్డి, జిల్లా సంయుక్త కలెక్టర్ జి.రాజకుమారి, గుంటూరు జిల్లా ఎస్పీ దూడీ, తదితరులు పాల్గొన్నారు.

సిఎంగా చంద్రబాబునాయుడు ప్రమాణస్వీకారం కార్యక్రమం ఏర్పాట్లపై సమీక్షా సమావేశం నిర్వహించిన ప్రభుత్వ ప్రధాన కార్యదర్శి నిరభ్‌కుమార్‌ప్రసాద్, చిత్రంలో అచ్చెన్నాయుడు, డిజిపి హరీష్‌కుమార్ గుప్తా తదితరులు

సజీవ కళలకు నిలువుటద్ధం.పొన్నూరు కళాపరిషత్

పొన్నూరు, జూన్ 7,ప్రభాతవార్త: తెలుగు భాష కమ్మదనాన్ని కనువిందు చేయగల సత్తా కళలకే ఉంది. అందునా అరువది నాలుగు కళలను ఔపాసన పట్టి వర్ణించిన మహా కవులు సంస్కృతాంధ్రులే. కళ కళకోసం కాదు మన కోసంఅని వర్ణించిన ఆ మహా కవులందరికీ పాదాభివందనం. ఇంతటి మహోన్నతమైన సాహిత్యాన్ని పుణికి పుచ్చుకొని పౌరాణిక, సాంఘిక, జానపద కళా కృతులకు వేదిక తెలుగు భాషా నైపుణ్యం. సంస్కృతానికి ముద్దు బిడ్డ ఈ తెలుగు పదం. పూర్వకాలం నుంచి గొప్ప వినోదాత్మకంగా వెలుగొందిన నాటక రంగం మనిషి జీవితంలో ప్రధాన భూమిక

పోషించిందనడంలో ఎలాంటి సందేహం లేదు. సమాజంలో వేళ్ళూనుకుపోయిన మూఢ నమ్మకాలను పటాపంచలు చేస్తూ మనిషి జీవిన విధానాలలో వైవిద్యాన్ని నింపుతూ జ్ఞానాన్ని బోధించిన కళల్లో నాటక కళ ముందు వరుసలో నిలుస్తుంది. కాలక్రమంలో టాకీ చిత్రాలు అన్నూమైన స్థాయికి చేరడంతో ఒక్కసారిగా సమాజంలో పెనుమార్పులు వచ్చాయి. ఆ తర్వాత బుల్లితెర వైజ్ఞానం ఈ నాటక రంగం మీద ఎంతో ప్రభావాన్ని చూపింది. దీంతో పద్యనాటకాలు అంతరించి పోయాయి. కళాపరిషత్‌ల శ్రమ ఫలితంగా ఇప్పటికీ సాంఘిక నాటికలు, నాటకాలను సమాజం ఆదరిస్తుంది. ఈ కోవలో పొన్నూరు కళాపరిషత్ ఇంతింతై వటుడింతై అన్నట్లుగా 23సంవత్సరాలుగా ఈ ప్రాంత కళాకారులను, కళాభిమానులను, కళాపోషకులను రంజింపచేస్తోంది. విద్యావేత్త సూరినేని ఆంజనేయులునాయుడు (ఎస్ఏ నాయుడు) నేతృత్వంలో కళాపరిషత్ విజయోత్సాహంతో ముందడుగు వేస్తుంది. ప్రముఖ రంగస్థల నటులు, నటరాజు బిరుదాంకితులు కుప్పిలి వెంకటేశ్వరరావు శత జయంతిని పురస్కరించుకొని పొన్నూరు కళాపరిషత్ ఈ ఆహ్వాన నాటిక పోటీలకు శ్రీకారం చుట్టింది. డాక్టర్ నన్నపనేని జ్ఞానేంద్రనాథ్ కళావేదిక పేరిట నిడుబ్రోలు జిల్లా పరిషత్ ఉన్నత పాఠశాలలో మూడు రోజులపాటు రాష్ట్ర నలుమూలల నుంచి పేరు ప్రఖ్యాతి గాంచిన రంగస్థల నటులు వినోదాన్ని అందించడానికి సన్నద్ధమవుతున్నారు. అత్యంత పేరు ప్రఖ్యాతులు గాంచి ఆయా నాటికలను మూడు రోజులపాటు ప్రదర్శించుకునేందుకు కళావేదిక ఆకర్షణీయంగా తీర్చిదిద్దబడింది. ఈ నాటక కళతో పాటు సాంస్కృతిక సాంప్రదాయ కళలు ప్రోత్సహించేందుకు కళాపరిషత్ శ్రీకారం చుడుతోంది. ప్రతి రోజు నాటికకు, నాటికకు మధ్య ఈ కళలను ప్రదర్శించేందుకు ప్రతిభ కలిగిన యువతను ఎంపిక చేశారు. వృద్ధ కళాకారులను, నాటకాలలో ప్రతిభ కనబరచిన కళాకారులను సత్కరించనున్నారు. మానవ జీవన విధానాలలో చోటు చేసుకొంటున్న అసమానతలను తొలగించి సమానత్వమైన శైలిని ఈ నాటికలు అందించనున్నాయి. వీటి యొక్క విలువలను నేటి యువ సమాజానికి అందించే విధంగా ప్రేక్షకులకు బహుమతులను ఏర్పాటు చేశారు. ఈ ప్రోత్సాహ బహుమతులతో ఈ కళారంగం యొక్క గప్పతనాన్ని యువతకు చేరువ చేయవచ్చనే సదుద్దేశంతో కళాపరిషత్ నిర్వాహకులకు కలగడం గొప్ప అభినందనీయం.

నేటి నుంచి నాటిక పోటీలు

పొన్నూరు, జూన్ 7,ప్రభాతవార్త: పొన్నూరు కళాపరిషత్ ఆధ్వర్యంలో 23వ ఉభయ తెలుగు రాష్ట్రస్థాయి ఆహ్వాన నాటికల పోటీలను నిర్వహిస్తున్నట్లు కళాపరిషత్ అధ్యక్షుడు సూరినేని ఆంజనేయులునాయుడు, కార్యనిర్వహక అధ్యక్షుడు ఆకుల సాంబశివరావు తెలిపారు. ఈ నెల 8,9,10తేదీలలో నిడుబ్రోలు జిల్లా పరిషత్ ఉన్నత పాఠశాలలో జరిగే నాటికల పోటీలలో అభిమానులు పెద్ద సంఖ్యలో పాల్గొని నాటికలను తిలకించాలని కోరారు. ప్రతి రోజు సాయంత్రం 7గంటల నుంచి ఈ పోటీలు ప్రారంభమవుతాయన్నారు. 8వ తేదీన ఇంద్ర ప్రస్థం, బంధం, నిశ్శబ్దమా నీ ఖరీదెంత నాటికలను ప్రదర్శించడం జరుగుతుందన్నారు. 9వ తేదీన రైతే రాజు, కౌసల్యా సుప్రజా రామ, ఏడనున్నాడో - ఎక్కడున్నాడో నాటికల ప్రదర్శన ఉంటుందన్నారు. 10వ తేదీన నాలోనానీవె, క్షేత్రం(ప్రత్యేకప్రదర్శన)జరుగుతాయన్నారు. అదేరోజు రాత్రికి విజేతలకు బహుమతులు అందజేయడం జరుగుతుందని చెప్పారు.

రామచంద్రాపురంలో తెదేపా మెగా విజయోత్సవ ర్యాలీ

ఎ కొండూరు, జూన్ 7, ప్రభాతవార్త: తెలుగుదేశం పార్టీ జనసేన బిజెపి కూటమి ఈ సార్వత్రిక ఎన్నికల్లో విజయధంకా మోగించడంతో ఎన్‌టిఆర్ జిల్లాఎ కొండూరు మండలం రామచంద్రాపురం గ్రామంలో మండల టిడిపి అధ్యక్షుడు గడ్డి కృష్ణారెడ్డి, గడ్డి రోజారాణి దంపతుల ఆధ్వర్యంలో శుక్రవారం రాత్రి విజయోత్సవ ర్యాలీ భారీగా నిర్వహించారు. ఈ ర్యాలీలో తిరువూరు ఎమ్మెల్యే కొలికపూడి శ్రీనివాస్ సతీమణి ఇస్లావతు మాధవీ నాయక్ పాల్గొని పార్టీ శ్రేణులను నాయకులను

కార్యకర్తలను ఉత్సాహపర్చారు. ఈ భారీ ర్యాలీలో పెద్ద సంఖ్యలో మహిళలు, యువకులు, జనసైనికులు పాల్గొన్నారు. ఈ సందర్భంగా కేక్ కట్‌చేశారు. టిడిపి సీనియర్ నాయకులు ఒంటేరు రామారావు, షేక్ శ్రీను, అన్నె రవి కుమార్ చౌదరి తదితరులు పాల్గొని కోలాటం నిర్వహించారు.

అంగన్‌వాడీ సమస్యలు పరిష్కరిస్తా.. ఎమ్మెల్యే కొలికపూడి

తిరువూరు, జూన్ 7, ప్రభాతవార్త : అంగన్‌వాడీ ఆయాలతో సమావేశమైన ఎమ్మెల్యే కొలికపూడి శ్రీనివాసరావు, వారి సమస్యలను స్వయంగా అడిగి తెలుసుకుని, ఏ సమస్య వచ్చినా ఒక మెసేజ్ కాని ఫోన్‌కాల్ ద్వారా గాని తెలియపరిస్తే వెంటనే పరిష్కరి స్తానని, నను కలవడానికి వచ్చేట పుడు బొకేలు పూలు శాలువలు తీసుకురావద్దు, నేను రాజకీ యాలకు అతీతంగా పనిచేస్తాను, అర్థం అంగన్‌వాడీ కార్యకర్తలను చేసుకోవలసినదిగా కోరారు.

ప్రత్తిపాటి వెంకటకుమారికి సత్కారం

చిలకలూరిపేట,జూన్7,ప్రభాతవార్త: సార్వత్రిక ఎన్నికలలో మాజీమంత్రి ప్రత్తిపాటి పుల్లారావు భారీ మెజారిటీతో చిలకలూరిపేట శాసనసభ్యునిగా ఎన్నికైన సందర్భంగా పట్టణంలోని పురపాలక సంఘం

మెప్మా విభాగంలో పనిచేసే ఆర్పిలు శుక్రవారం మాజీమంత్రి ప్రత్తిపాటి సతీమణి వెంకటకుమారిని కలిసి సత్కరించి శుభాకాంక్షలు తెలియచేశారు.

ఓటమిపై వైసిపి ఆత్మవిమర్శ చేసుకోవాలి : జనసేన బాలాజీ

చిలకలూరిపేట,జూన్7,ప్రభాతవార్త: సార్వత్రిక ఎన్నికలలో ఘోర ఓటమిని చవిచూసిన మాజీ ముఖ్యమంత్రి వైఎస్ జగన్మోహన్‌రెడ్డి, వైసిపి శ్రేణులు రాష్ట్రంలో వైసిపి ఓటమికి సంబందించి గల కారణాలను ఆత్మ విమర్శ చేసుకోవాలని జనసేన పార్టీ సెంట్రల్ ఆంధ్రా కో కన్వీనర్ పెంటేల బాలాజీ సూచించారు. శుక్రవారం పార్టీ కార్యాలయంలో నిర్వహించిన విలేకరుల సమావేశంలో ఆయన మాట్లాడుతూ రాజధాని పేరిట మూడు ముక్కలాట ఆడి రాష్ట్రానికే రాజధాని లేకుండా చేశారన్నారు. ఎపికి జీవనాడి పోలవరాన్ని గోదావరిలో ముంచినందుకే ప్రజలు వైసిపిని పాతిపెట్టారని విమర్శించారు. ఐదేళ్ల పాలనలో ప్రత్యేక హోదా ఎందుకు సాధించలేదని బాలాజీ ప్రశ్నించారు. సిపిఎస్ రద్దు, జాబ్ క్యాలెండర్ విడుదల, మెగా డీఎస్సీ నోటిఫికేషన్ ఇటువంటి ఎన్నో కారణాలు వైసిపి ఓటమికి కారణాలయ్యాయన్నారు. ఇవన్నీ పక్కనపెట్టి తన ఓటమికి ప్రజలను భాద్యులను చేయడమే కాకుండా ఈవిఎంలపై నెపాన్ని నెట్టటం ఎంతవరకు సబబు అని బాలాజీ మండిపడ్డారు. ఇప్పటికైనా ప్రజా తీర్పును జగన్‌రెడ్డి గౌరవించి ప్రజాస్వామ్యయుతంగా నడుచుకోవాలని బాలాజీ హితవు పలికారు.

ఆవుల దొడ్డి వద్ద ఉన్న కరకట్టను ఆక్రమించకుండా తగు చర్యలు తీసుకోవాలి : 27వ వార్డు స్థానికుల డిమాండ్

చిలకలూరిపేట,జూన్7,ప్రభాతవార్త: పట్టణంలోని 27వ వార్డులో ఆవుల దొడ్డి వద్ద నున్న కరకట్టను కొంత మంది ఆక్రమించడమే కాకుండా 20 సంవత్సరాల క్రితం వేసిన కరకట్ట మట్టిని కూడా తవ్వుకొని అమ్ముకునే ప్రయత్నాలు జరుగుతున్నాయని 27వ వార్డుకు చెందిన స్దానికులు తెలిపారు.

శుక్రవారం కరకట్ట ప్రాంతాన్ని స్దానికులతో పాటు టిడిపి నాయకులు పరిశీలించారు. ఈ సందర్భంగా వారు మాట్లాడుతూ ఆవుల దొడ్డి వద్ద నున్న కరకట్ట, ఓగేరు వాగు కరకట్టను పలువురు ఆక్రమిస్తున్నా అధికారులు కళ్లు మూసుకొని చోద్యం చూస్తున్నారన్నారు. ఓగేరు వాగు ఉధృతంగా వచ్చినప్పుడు అటు పొలాలలోకి, ఇటు పట్టణంలోని వరద రాకుండా ముందస్తు చర్యగా కరకట్టను కోట్లాది రూపాయిల ప్రజా ధనంతో ఏర్పాటు చేయడం జరిగిందన్నారు. అటువంటి కరకట్టను ఆక్రమించడం, మరియు మట్టిని అమ్ముకోవాలని ప్రయత్నించడం దుర్మార్గమని అన్నారు. డ్రైనేజి బోర్డు అధికారులు, రెవెన్యూ అధికారులు ఈ విషయాన్ని తేలికగా తీసుకోవడం సిగ్గుచేటని అన్నారు. వెంటనే కరకట్టలను సంరక్షించే విధంగా తగు చర్యలు తీసుకోవాలని వారు డిమాండ్ చేశారు. అదేవిధంగా డ్రైనేజి బోర్డు కూడా చిలకలూరిపేట ప్రాంత ప్రజలకు, రైతులకు ఆందుబాటులో ఉండే విధంగా కార్యాలయం ఏర్పాటు చేయాలన్నారు. ఈ కార్యక్రమంలో టిడిపి రాష్ట్ర మైనారిటి సెల్ జాయింట్ సెక్రటరి బేరింగ్ మౌలాలి, మాజీ కౌన్సిలర్ నల్లమోతు వెంకాయమ్మ, నల్లమోతు సాంబశివరావు, షేక్ అన్వర్, షేక్ జానీభాషా, నాగూర్, షేక్ వలి, సూధాకర్, సయ్యద్ అమిర్‌భాష, సమంత్, శ్రీను తదితరులు పాల్గొన్నారు.

కరకట్టను ధ్వంసం చేసిన వారిపై చర్యలు తీసుకోవాలి

చిలకలూరిపేట,జూన్7,ప్రభాతవార్త: పట్టణంలోని 27 వ వార్డుకు అనుబంధంగా ఉన్న కరకట్టను ధ్వంసం చేసిన వారిపై చర్యలు తీసుకోవాలని కోరుతూ శుక్రవారం స్దానిక తహసిల్దార్ కార్యాలయంలో డిప్యూటి తహసిల్దార్ రవికుమార్‌కు 27వ వార్డు నాయకులు వినతిపత్రాన్ని అందించారు. ఈ సందర్భంగా వారు మాట్లాడుతూ కరకట్టను ధ్వంసం చేయడమే కాకుండా మట్టిని కూడా అమ్ముకోవాలని చూస్తున్న వారిపై తక్షణమే రెవెన్యూ, డ్రైనేజి శాఖలు విచారణ జరిపి తగు చర్యలు తీసుకోవాలని వారు డిమాండ్ చేశారు.

వేడుక కార్యక్రమంలో పాల్గొన్న ప్రత్తిపాటి

నాదెండ్ల,జూన్7,ప్రభాతవార్త: మండలంలోని గణపవరం గ్రామంలో శుక్రవారం గంగా కుమారయ్య మనవడు, మనవరాలికి నూతన వస్త్ర బహుకరణ వేడుక కార్యక్రమం ఘనంగా నిర్వహించారు. ఈ కార్యక్రమంలో మాజీమంత్రి, నియోజకవర్గ శాసనసభ్యుడు ప్రత్తిపాటి పుల్లారావు పాల్గొని చిన్నారులకు ఆశీర్వదించారు. అదేవిధంగా ప్రత్తిపాటి సతీమణి వెంకటకుమారి కూడా నూతన వస్త్ర బహుకరణ కార్యక్రమంలో పాల్గొని చిన్నారులను ఆశీర్వదించారు. ఈ కార్యక్రమంలో మున్సిపల్ ఫ్లోర్‌లీడర్ గంగా శ్రీనివాసరావు, నాదెండ్ల మండల టిడిపి అధ్యక్షుడు బండారుపల్లి సత్యనారాయణ, జవ్వాజి బుచ్చిబాబు, పార్టీ నాయకులు పాల్గొని చిన్నారులను ఆశీర్వదించారు.

దుకాణాల్లో తూనికలు, కొలతల శాఖ తనిఖీలు

యడ్లపాడు, జూన్ 7, ప్రభాతవార్త : మండల పరిధిలోని కొండవీడు, నాదెండ్ల మండలం సంక్రాంతిపాడు గ్రామాలల్లో జిల్లా తూనికలు, కొలతల శాఖ ఇన్‌స్పెక్టర్ శివశంకర్ పర్యటించారు. అయా గ్రామాలలోని పలు దుకాణాలను పరిశీలించారు. కొండవీడు గ్రామంలోని మూడు మాంసం దుకాణాల్లో ముద్రలు లేని తూకం రాళ్లను గుర్తించారు. శీతల పానీయం దుకాణంలో గరిష్ట చిల్లర ధర మించి విక్రయాలు చేయటం గుర్తించారు. సంక్రాంతిపాడులో మూడు దుకాణాల్లో తూకం రాళ్లలో వ్యత్యాసాలను గుర్తించారు. అయా దుకాణ యజమానులపై కేసులు నమోదుచేసినట్లు అయన తెలిపారు.

పల్నాడు జిల్లా వార్త

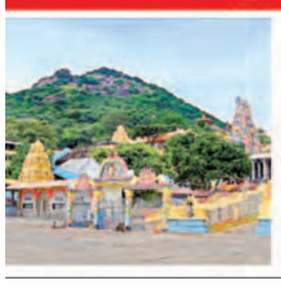

గత రికార్డులు బద్ధలు కొట్టిన జీవీ

పలువురి అభినందన

వినుకొండ,జూన్7,ప్రభాతవార్త: వినుకొండ నియోజకవర్గం ఎన్డీయే కూటమి ఎమ్మెల్యే అభ్యర్థిగా భారీ మెజార్టీతో ఘన విజయం అందుకున్న జీ.వీ ఆంజనేయులుపై నేతలు, కార్యకర్తలు, ప్రజలు, అభిమానులు ప్రసంశల జల్లు కురిపిస్తున్నారు. నియోజకవర్గంలోని ఐదు మండలాల నుంచి తెలుగుదేశం పార్టీ నాయకులు, కార్యకర్తలు, జనసేన, బీజేపీ నాయకులు, కార్యకర్తలు, ప్రజలు,

యువత, అధికారులు పట్టణంలోని జీ.వీ ఇంటి వద్దకు చేరుకొని అభినందనలు తెలియజేస్తున్నారు. ప్రజల తాకిడితో జీ.వీ ఇంటి వద్ద, తెదేపా కార్యాలయం వద్ద పండగ వాతావరణం నెలకొంది. గత రికార్డులను బద్దలు కొడుతూ జీ.వీ ఆంజనేయులు తన ప్రత్యర్థి బొల్లా బ్రహ్మనాయుడుపై 30,267 భారీ మెజార్టీతో గెలుపొందడం పట్ల హర్షం వ్యక్తం చేస్తున్నారు. ప్రజల చారిత్రాత్మక తీర్పుతో కూటమి ఘన విజయం సాధించిందని,కూటమి ప్రభుత్వంలో రాష్ట్రంలోనూ నియోజకవర్గంలోనూ పూర్తి స్థాయి అభివృద్ధి సంక్షేమం జరుగుతుందని జీ.వీ అన్నారు. తమ విజయానికి కష్టపడి పని చేసిన

ప్రతి నాయకుడు, కార్యకర్తకు, జనసేన, బీజేపీ నాయకులు, కార్యకర్తలకు కృతజ్ఞతలు తెలియజేశారు. అఖండ మెజార్టీతో తనను గెలిపించిన వినుకొండ నియోజకవర్గ ప్రజలకు రుణపడి ఉంటానని జీ.వీ అన్నారు. ఐదేళ్ళు జగన్ అరాచకాలు సహించలేక ప్రజలు తీవ్రంగా ఇబ్బందులు పడ్డారని ఇక ఆ బాధలు ఉండవన్నారు.

విశ్వ బ్రాహ్మణుల సంబరాలు

మాచర్ల, జూన్ 7 ప్రభాతవార్తః కూటమి అభ్యర్థి బ్రహ్మారెడ్డి గెలుపునకు మాచర్ల పట్టణంలో విశ్వ బ్రాహ్మణులు సంబరాలు జరుపుకున్నారు. శుక్రవారం విశ్వ బ్రాహ్మణుల కల్యాణ మండపంలో కేక్ కట్ చేసి పంచిపెట్టారు. బ్రహ్మారెడ్డి అత్యధిక మెజార్టీతో గెలుపొందడంపై హర్ష వ్యక్తం చేశారు. ఈ కార్యక్రమంలో సంభోజు వేణు, పోకూరి కాశీపతి, తేనేపల్లి శ్రీనివాసాచారి తదితరులు పాల్గొన్నారు.

మాచర్ల - కర్నూలు బస్సు సర్వీసు పునరుద్ధరణకు పల్నాడు వాసుల ఎదురుచూపు

మాచర్ల, మే 7 ప్రభాతవార్తః పల్నాడు ప్రాంత వాసులు మాచర్ల - కర్నూలు ఆర్టీసీ బస్సు పునరుద్ధరణకు ఎదురుచూస్తున్నారు. గత 20 యేళ్లుగా మాచర్ల డిపో నడుపుతున్న కర్నూల్ సింగిల్ సర్వీస్ లేకపోవడంతో గురజాల, మాచర్ల నియోజకవర్గ ప్రయాణికులు రాయలసీమ ప్రాంతానికి వెళ్లలేకపోతున్నారు. కర్నూల్‌కు బస్సు సౌకర్యం వలన కర్ణాటక రాష్ట్రంలోని బెంగళూరు, బళ్లారి వంటి పట్టణాలకు వెళ్లేందుకు సౌకర్యంగా, సౌలభ్యంగా ఉంటుంది. గత ఐదు నెలల నుంచి కర్నూల్‌కు బస్సు సౌకర్యం లేకపోవడంతో మహిళ ప్రయాణికులు, కర్నూల్ ప్రభుత్వ వైద్యశాలలో చెకప్ చేయించుకునే రోగులు, ఏపీఆర్‌జేసీ, న్యూటన్స్ ఇంజనీరింగ్ కళాశాల విద్యార్థులు చాలా మంది ఇబ్బందులు పడుతున్నారు. ప్రయాణికుల కోరిక మేరకు గతంలో మాదిరిగా ఎక్స్‌ప్రెస్ (టిమ్) సర్వీస్ పున:ప్రారంభించాల్సిన అవసరం ఉంది. ఈ బస్సు సౌకర్యం వలన పల్నాడు ప్రాంతం, ప్రకాశం జిల్లా ఎర్రగొండపాలెం, కుంట, దోర్నాల ప్రాంతవాసులతోపాటు కర్నూల్ జిల్లా వాసులకు ఉపయోగకరంగా ఉంటుంది. నష్టం పేరుతో ఆర్టీసీ అధికారులు బస్సు సౌకర్యాన్ని నిలిపివేయడాన్ని పరిశీలించి తిరిగి యధావిధిగా ఉదయం 6 గంటలకు ఎక్స్‌ప్రెస్ మాచర్ల నుంచి కర్నూల్‌కు బయలుదేరేలా చర్యలు తీసుకోవాల్సిన ఆవశ్యకత ఉంది.

'రాష్ట్రంలో ప్రతిపక్షం లేని ప్రభుత్వం'

గుంటూరు విద్య, జూన్ 7,ప్రభాతవార్త : ప్రస్తుతం ఆంధ్రప్రదేశ్‌లో జరిగిన ఎన్నికల ఫలితాలను విశ్లేషించినట్లయితే రాష్ట్రంలో ప్రతిపక్షం లేని ప్రభుత్వంగా కొనసాగవలసిన అవసరం కనబడుతుందని,భారతీయ జనతా పార్టీ కిసాన్ మోర్చా రాష్ట్ర ఉపాధ్యక్షులు,గుంటూరు జిల్లా అధికార ప్రతినిధి పాండురంగ విఠల్ పేర్కొన్నారు.ఈ సందర్భంగా ఆయన తన అభిప్రాయాన్ని వ్యక్తంచేస్తూ దీన్ని అవకాశంగా తీసుకొని వైసీపీ ప్రజాక్షేత్రంలో ఉద్యమాల ద్వారా ఎదిగే అవకాశాలు కనబడుతున్నాయనే అభిప్రాయాన్ని వ్యక్తంచేశారు.దీన్ని నివారించాలంటే పెద్ద మనస్సు చేసుకొని అదేవిధంగా ప్రతిపక్ష పార్టీ అధ్యక్షుడికి కెబినెట్ హోదా ఉంటుంది కాబట్టి పవన్ కళ్యాణ్ నాయకత్వంలో భారతీయ జనతా పార్టీ, జనసేన కలిసి ప్రతిపక్షపాత్ర గనక నిర్వహించినట్లయితే బాగుంటుందనీ వెల్లడించారు.

రైతులకు సిరులు కురిపించే 'చామంతి'

..పంటకు అనువైన కాలం శీతాకాలం: సాగుకు అనువైన మాసం

యడ్లపాడు, జూన్ 7, ప్రభాతవార్త : గులాబి తరువాత ప్రపంచంలో చామంతి ప్రముఖస్థానంలో ఉంది. భారతదేశంలో మల్లె, గులాబీల తరువాత మూడవ స్థానంలో ఉంది. తమిళనాడు, కర్ణాటక, మహారాష్ట్రాలలో చామంతులను వాణిజ్యపరంగా సాగుచేస్తున్నారు. ఆంధ్రప్రదేశ్‌లో కూడా కొన్ని ప్రాంతాల్లో చామంతి సరళిలో సాగులో ఉంది.

..ఉపయోగాలు : పొడవుగా నిటారుగా పెరిగే చామంతి రకాలను హెర్బేయసిస్ బార్డర్‌ల బ్యాక్‌గ్రౌండ్‌గా పెంచవచ్చు. పొట్టిగా గుబురుగా పెరిగే రకాలు కుండీలలో పెంచడానికి అనుకూలం. అందమైన చిన్న పూలు పూసే రకాలు విడిపూలుగా పూజాదికాలకు, హారాల తయారీకి, శిరోజాలంకరణకు ఉపయోగిస్తారు. పెద్ద పూలు పూసే రకాలను ప్రదర్శన నిమిత్తం సాగుచేసుకోవచ్చును.

..నేలలు..వాతావరణం : చామంతి మొక్కలు నీటి నిలువను తట్టుకోలేవు. త్వరగా నీరు ఇంకిపోయే స్వాభావం, ఉదజని సూచిక 6.0-7.0 మధ్యగల ఎర్రగరపనేలలు చామంతులకు శ్రేష్టమైనవి. చామంతులు తక్కువ పగటి కాలానికి స్పందించి పూలు పూస్తాయి. భూమిలోపల, భూమి బయట గల భాగాలు వాతావరణ మార్పులను తగనట్లుగా స్పందిస్తాయి. అయా ప్రాంతాల్ని బట్టి చామంతులను నాటే సమయాన్ని శాఖీయ పెరుగుదల ఎక్కువ పగటి సమయం గల వాతావరణంలోనూ, తక్కువ పగటి కాలం పూత దశకు వుండేలా సవరించుకోవాలి. చామంతులను సముద్రతీర ప్రాంతాలనుండి, 1200మీటర్లు ఎత్తుగల ప్రాంతాల వరకు విజయవంతంగా సాగు చేయవచ్చును.

..పూల రకాలు : పూలలోని రేకుల రకం, వాటి అమరికను బట్టి 5రకాలుగా చామంతులను వర్గీకరించవచ్చును. ఒంటి రేకులు, అనిమోన్‌లు, పాంపన్లు, డెకరేటివ్, పెద్దపుష్పాలు వంటివి.

..సీజను : చామంతి శీతాకలపు పంట. జూన్ - జులై మాసలు నాటుటకు అనుకూలం. ఫిబ్రవరి - మార్చి నెలల్లో పంట మొదలు పెట్టవచ్చును.

..పిలకలు : పూతాకం అయిపోయిన తరువాత కాండాన్ని భూమికి దగ్గరగా కత్తిరించి వేస్తే ప్రక్క పిలకలు వస్తాయి. ఈ పిలకలను తల్లి మొక్క నుండి వేరు చేసి, ఇసుక మళ్ళలో నాటాలి. బాగా ఎదిగిన పిలకల్ని పొలంలో నేరుగా నాటుకోవచ్చును. ఇవి త్వరగా నాటుకుంటాయి.

..కొమ్మంట్లు : ఈ కటింగ్‌లను అరోగ్యంగా ఉన్న మొక్కల చివరి భాగాల నుండి 5-7 సెంటీమీటర్ల పొడవుండేలా సేకరించాలి. కటింగ్‌ల అడుగున గల అకులను తీసివేసి, మిగిలిన అకులను సగానికి కత్తిరించాలి. ఇలా తయారు చేసిన కటింగ్‌ల దిగువ భాగాన్ని ద్రామణంలో ముంచి తదుపరి నాటుకోవాలి.

..అంతరకృషి. నీరు కట్టుట : నాటిన మొదటి నెలలో వారానికి రెండుసార్లు మళ్ళలో నీరు కట్టాలి. అత తరువాత వారినికొకసారి నీరు కడితే సరిపోతుంది. అవసరాన్ని బట్టి కూలీల చేత కలుపు తీయించి, మొక్కల మధ్య అంతరకృషి చేయాలి. దీనివల్ల కలుపు నివారణే కాకుండా మొక్కల మొదళ్ల వద్ద భూమి వదులై, బాగా గాలి ప్రసరణ జరుగుతుంది. దీనికారణంగా మొక్కలు ఏపుగా పెరుగుతాయి.

చంద్రబాబును కలిసిన మధుబాబు

మాచర్ల, జూన్ 7 ప్రభాతవార్తః ముఖ్యమంత్రి చంద్రబాబును టీడీపీ రాష్ట్ర ఆర్గనైజింగ్ సెక్రటరీ చిరుమామిళ్ల మధుబాబు కలుసుకున్నారు. కూటమి అఖండ మెజార్టీతో గెలుపొందడంతో చంద్రబాబుకు మధుబాబు శుభాకాంక్షలు తెలిపారు. పుష్పగుచ్ఛం అందించి తన సంతోషాన్ని వ్యక్తం చేశారు. మాచర్ల నియోజకవర్గంలో కూటమి విజయంపై చంద్రబాబు ప్రశంసలు కురిపించారు.

బ్రహ్మారెడ్డిని కలిసిన కాపు సంఘం నాయకులు

కారంపూడి, జూన్ 7 ప్రభాతవార్త: మాచర్ల ఎమ్మెల్యే జూలకంటి బ్రహ్మానందరెడ్డిని కారంపూడి మండల ప్రధాన కార్యదర్శి తోట నరసింహారావు శుక్రవారం మర్యాదపూర్వకంగా కలిశారు. అనంతరం జూలకంటి బ్రహ్మానందరెడ్డి మాట్లాడుతూ కారంపూడి కాపు నాయకులు పట్టణంలో బాగా కష్టపడి మెజార్టీ అందించినందుకు బ్రహ్మారెడ్డి కాపు నాయకులను అభినందించారు. ఈ సందర్భంగా కాపు

నాయకులు మాట్లాడుతూ జూలకంటి బ్రహ్మానందరెడ్డిని మాచర్ల నియోజకవర్గంలో అత్యధిక మెజార్టీతో గెలిపించిన నియోజకవర్గ ప్రజలందరికీ ధన్యవాదాలు తెలిపారు. కారంపూడి మండలానికి బ్రహ్మారెడ్డి ప్రత్యేక ధన్యవాదాలు తెలియజేశారని కాపు నాయకులు తెలిపారు. ఈ కార్యక్రమంలో కాపు నాయకులు తోట నరసింహారావు, బొమ్మిన శ్రీనివాసరావు, పలిశెట్టి రాఘవ, బొమ్మిన శేషగిరి, పురంశెట్టి వెంకటేశ్వర్లు, బొమ్మిన వీరబ్రహ్మం, పలిశెట్టి శ్రీనివాసరావు, జక్క వీరయ్య, పెనుగొండ రాంబ్రహ్మం, రెస్టారెంట్ సుబ్బారావు, చింతపల్లి రామ్మూర్తి తదితరులు పాల్గొన్నారు.

ఫలితాలపై వైఎస్సార్సీ అంతర్మథనం!

గెలుస్తామనుకున్న స్థానంలో ఎలా ఓడిపోయాం: క్షేత్రస్థాయిలో చర్చ

కూటమి ఏర్పాటుతోనే టీడీపీకి విజయం

కారంపూడి, జూన్ 7 ప్రభాతవార్త: అసెంబ్లీ, పార్లమెంటు ఎన్నికల ఫలితాలపై వైఎస్సార్‌సీపీలో అంతర్మథనం మొదలైంది. ఎలాగైనా గెలవాలని వైఎస్సార్‌సీపీ అత్యంత ప్రతిష్టాత్మకంగా తీసుకొని ప్రచారం నిర్వహించారు. అయినా సార్వత్రిక ఎన్నికల్లో వైఎస్సార్‌సీపీ అంచనాలు తారుమారై ఆ పార్టీకి కోలుకోలేని షాక్‌ను ఓటర్లు ఇచ్చారు. విభిన్నమైన ఓటరు తీర్పుతో వైఎస్సాక్‌సీపీ అంతర్మథనంలో పడగా, మారిన సమీకరణాలతో మాచర్ల అసెంబ్లీ, నరసరావుపేట పార్లమెంటు స్థానాల విజయానికి బాటలు వేశాయి. సార్వత్రిక ఎన్నికలో టీడీపీ, జనసేన, బీజేపీ పార్టీలు కూటమిగా ఏర్పడి వైఎస్సార్‌సీపీకి అంచనాలు తారుమారై ఆపార్టీకి కోలుకోలేని షాక్‌నిచ్చారు. వైఎస్సార్‌సీపీ ఓటుబ్యాంకు బలహీనపడటంతో టీడీపీ విజయాన్ని నిలువరించలేకపోయింది. విభిన్నమైన ఓటరుతీర్పు కోలుకోలేని విధంగా ఉంది. నియోజకవర్గంలో జూలకంటి బ్రహ్మారెడ్డి ఆయన సతీమణి, కుమారుడు పార్టీ కార్యకర్తలతో ప్రచారం నిర్వహించడం లావు శ్రీకృష్ణదేవరాయలు పార్లమెంటు పరిధిలోని 7 నియోజకవర్గాల్లో టీడీపీ శ్రేణులతో కలిసి విస్తృతంగా ప్రచారం నిర్వహించడంతోనే విజయానికి నాంది పలికారు. పార్లమెంటు పరిధిలో క్రాస్‌ఓటింగ్ జరిగినట్లు తెలుస్తుంది. ఈ పరిణామాలతోనే ఊహించని చేదు పరిణామాలు చవి చూడాల్సి వచ్చింది. గతంలో లావు శ్రీకృష్ణదేవరాయలు వైఎస్సార్‌సీపీ నుండి పోటీచేసి సుమారు 65 వేల ఓటర్ల మెజార్టీ సాధించారు. ఈసారి కొన్ని సామాజిక వర్గాలు లావు వెంట ఉండటం టీడీపీకి రావడంతో అనిల్‌కుమార్ యాదవ్‌పై బరిలో నిలబడి సుమారు లక్ష ఓట్ల భారీ మెజార్టీతో ఘన విజయం సాధించారు. 2009 నుంచి తిరుగులేని ఆధిపత్యాన్ని చాటుకున్న పిన్నెల్లి రామకృష్ణారెడ్డి 2024 ఎన్నికల్లో ఓటమికి గురికాక తప్పలేదు. ఓటమిపై వైఎస్సార్‌సీపీ క్షేత్రస్థాయిలో బలహీనపడింది. సరైన నాయకత్వం లేక పార్టీలోనే కార్యకర్తల వర్గ బేధాలతోనే టీడీపీ విజయానికి దారి తీసినట్లు తెలుస్తుంది. ఓట్ల తేడాపై వైఎస్సార్‌సీపీలో కలవరం మొదలైంది. పార్లమెంటు ఎన్నికల్లో యాదవ సామాజిక వర్గం ఓటర్ల మద్ధతుతో గెలుపు ఖాయమని ధీమాతో ఉన్న అనిల్‌కుమార్ యాదవ్ అంచనాలు పటాపంచలయ్యాయి. వ్యూహాత్మకంగా వైఎస్సార్‌సీపీ అభ్యర్థిగా బరిలో దించిన జగన్మోహనరెడ్డి నేతల మధ్య సమన్వయం లేకపోవడం, వైఎస్సార్‌సీపీ నుండి టీడీపీకి వచ్చిన లావు శ్రీకృష్ణ దేవరాయలుకు ప్రజలు ఆదరించడంతో గెలుపు సులువైంది. కూటమిలో అగ్రనేత ప్రధాని నరేంద్రమోదీ, జనసేన పార్టీ అధ్యక్షుడు పవన్‌కల్యాణ్, టీడీపీ ధినేత నారా చంద్రబాబునాయుడు ఉండటంతో లావు శ్రీకృష్ణ దేవరాయలుకు గెలుపునకు కలిసివచ్చింది. రెండవసారి కృష్ణదేవరాయలు పార్లమెంటులో అడుగు పెడుతుండగా, జూలకంటి బ్రహ్మారెడ్డి అసెంబ్లీకి తొలిసారిగా అడుగు పెట్టబోతున్నాడు. నియోజకవర్గంలో ఉన్న సమస్యలను పార్టీ దృష్టికి తీసుకెళ్లి అభివృద్ధికి కృషి చేసే పనిలో ఉన్నట్లు తెలుస్తోంది.

అమ్మవారి దర్శనానికి కాలినడక టిడిపి అభిమానుల పయనం

దుర్గి, జూన్ 7, ప్రభాతవార్త :అడిగొప్పల శ్రీనిదానంపాటి శ్రీలక్ష్మీఅమ్మవారి దర్శనానికి అడిగొప్పలకు చెందిన తెలుగుదేశం పార్టీ అభిమానులు కాలినడకన బయలుదేరారు. ఇటీవల జరిగిన ఎన్నికలలో తెలుగుదేశం పార్టీ అఖండ మెజార్టీతో గెలుపొందిన ఆనందంలో అమ్మవారికి మొక్కులు చెల్లించేందుకు బయలుదేరారు. సుమారు 1000 మంది స్త్రీలు, పురుషులు కాలినడకన అమ్మవారి దేవాలయానికి చేరుకొని ప్రత్యేక పూజలు చేసి మొక్కుబడులు చేశారు. ఈ సందర్భంగా టిడిపి అభిమానులు

మాట్లాడుతూ మాచర్ల నియోజకవర్గంలో తెలుగుదేశం పార్టీ మంచి మెజార్టీతో గెలుపొందటం ఎంతో ఆనందంగా ఉందన్నారు. అమ్మవారి ఆశీస్సులతో పార్టీ విజయం సాధించిందన్నారు. ఇప్పటివరకు వెనుకబడివున్న మాచర్ల ప్రాంతం అభివృద్ధికి నూతన ఎమ్మెల్యే జూలకంటి బ్రహ్మారెడ్డికి మంత్రి పదవి ఇవ్వాలని వారు కోరారు.

అతిపెద్ద సంక్షోభాన్ని ఎదుర్కొంటున్న పర్యావరణం

గుంటూరు కల్చరల్, జూన్ 7,ప్రభాతవార్త : మానవుని స్వార్థపూరిత చర్యల మూలంగానే గతంలో ఎన్నడూ లేనంత అతిపెద్ద సంక్షోభాన్ని పర్యావరణం ఎదుర్కొంటుందని ప్రభుత్వాలకు ఒక స్పష్టమైన సమగ్రమైన విధానం అంటూ లేకపోవడం కూడా ఇందుకు కారణమని అవగాహన సంస్థ నిర్వహించిన ప్రపంచ పర్యావరణ దినోత్సవ కార్యక్రమంలో పాల్గొన్న పర్యావరణ పరిరక్షణ ఉద్యమకారులు మాట్లాడుతూ అన్నారు.విశ్రాంత ఇంజనీర్,పర్యావరణ ప్రచారకులు సదాశివమ్ మాట్లాడుతూ పెరుగుతున్న ఉష్ణోగ్రతలు,కాలుష్యం వల్ల సమస్త జీవులేకాకుండా పరిణామక్రమంలో ఎంతో విలువైన పాత్ర పోషించిన భూమి,అడవులు,గాలి వంటి సహజవనరులు తమలోని సహజత్వాన్ని కోల్పోతున్నాయన్నారు.2024సంవత్సరపు ప్రపంచ పర్యావరణ దిన వేడుకలను మన భూమి మన భవిష్యత్తు అనే నినాదంతో జరుపుకోవాలని ఐక్యరాజ్యసమితి అనుబంధ సంస్థ యునైటెడ్ నేషన్స్ ఎన్విరాన్‌మెంటల్ ప్రోగ్రామ్ కోరిందన్నారు.పర్యావరణ పరిరక్షణ ఉద్యమ నాయకులు పి.ఎస్.మూర్తి మాట్లాడుతూ మనదేశంలో కూడా మన భూమి అనే నినాదంతో భూమి పునరుద్దరణ,ఎడారీకరణ,కరువును తట్టుకునే శక్తిపై దృష్టి సారించాల్సి ఉందన్నారు.కార్యక్రమంలో అవగాహన సంస్థ కార్యదర్శి కొండా శివరామిరెడ్డి,వై.మల్లికార్జునరావు,జగదీష్ తదితర పర్యావరణ ఉద్యమకారులు ప్రసంగించారు.

ప్రజల పక్షాన నిలబడే నాయకుడు పయ్యావుల: ధూళిపాళ్ళ

పొన్నూరు, జూన్ 7,ప్రభాతవార్త: నిరంతరం ప్రజల పక్షాన నిలబడి ప్రజల మన్నలను పొందుతున్న ఘనత ఉరవకొండ ఎమ్మెల్యే పయ్యావుల కేశవ్‌కే దక్కుతుందని ఎమ్మెల్యే ధూళిపాళ్ళ నరేంద్రకుమార్ అన్నారు. పయ్యావుల కేశవ్ శుక్రవారం మండల పరిధిలోని చింతలపూడి ఎమ్మెల్యే నరేంద్రకుమార్ ఇంటికి వచ్చారు. ఈ సందర్భంగా ఇరువురు ఒకరినొకరు అభినందించుకొన్నారు. పయ్యావుల కేశవ్ నాలుగవసారి విజయం సాధిస్తే, ధూళిపాళ్ళ నరేంద్రకుమార్ ఆరవ సారి విజయం సాధించారు. ఇరువురు అసెంబ్లీలో తమ గళాన్ని వినిపించేందుకు సిద్ధంగా ఉన్నారని పలువురు అభిమానులు, కార్యకర్తలు అభిప్రాయపడుతున్నారు. వీరి ఇరువురికి ఈసారి ప్రభుత్వంలో మంత్రి పదవులు రావాలని కార్యకర్తలు ఆకాంక్షిస్తున్నారు.

నగదు కౌలు వేలం పాటలు

పొన్నూరు, జూన్ 7,ప్రభాతవార్త: పట్టణంలో వేంచేసియున్న సాక్షి శ్రీ భావనారాయణస్వామివారి దేవస్థానానికి సంబంధించిన మాగాణి భూములకు అధికారులు కౌలు వేలం పాటలు నిర్వహిస్తున్నారు. దేవాలయానికి పలు గ్రామాల్లో మాగాణి భూములు ఉన్నాయి. వీటిలో కొన్నింటికి గడువు పూర్తి అయింది. గడువు తీరిన భూములకు మళ్ళీ కౌలు వేలం పాటలు నిర్వహిస్తున్నారు. 2024-25 నుండి 2026-27 మూడు సంవత్సరాలకు అడ్వాన్సు నగదు మక్తా కౌలుకు వ్యవసాయం చేసుకునే హక్కు ఉంటుంది. అందులో భాగంగా మండల పరిధిలోని కసుకర్రు, వల్లభరావుపాలెం, ఉప్పరపాలెం, చిన ఇటింకపాడు తదితర గ్రామాల్లో జరిగాయి. ఈ కార్యక్రమంలో అసిస్టెంట్ కమిషనర్ మండేపూడి పానకాలరావు, జూనియర్ అసిస్టెంట్ మాజేటి జగన్నాథరావు, హరిబాబు, రత్నం తదితరులున్నారు.

'ధూళిపాళ్ళ'కు బ్లడ్ గ్రూప్ సభ్యుల అభినందన

పొన్నూరు, జూన్ 7,ప్రభాతవార్త: పొన్నూరు ఎమ్మెల్యేగా ఆరోసారి గెలుపొందిన ధూళిపాళ్ళ నరేంద్రకుమార్‌ను మన పొన్నూరు బ్లడ్ వెల్ఫేర్ అసోసియేషన్ వ్యవస్థాపకులు మర్యాదపూర్వకంగా కలిశారు. తాము నిర్వహించే సేవా కార్యక్రమాలకు సహాయ సహకారాలు అందించాలని అసోసియేషన్ అధ్యక్షుడు తిరుమలశెట్టి ఉమాశంకర్ నరేంద్రను కోరారు. ఆరుసార్లు ఎమ్మెల్యేగా గెలుపొందడం పట్ల శుభాకాంక్షలు తెలిపారు. ఈ కార్యక్రమంలో సంస్థ సభ్యులు చిలకపాటి సింహాద్రి, సుబాని, ఇమ్రాన్ తదితరులున్నారు.

10న కానుకల లెక్కింపు

పొన్నూరు, జూన్ 7,ప్రభాతవార్త: పట్టణంలో కొలువై వున్న శ్రీ సహస్రలింగేశ్వరస్వామి, శ్రీ వీరాంజనేయస్వామివార్ల దేవాలయంలో స్వామివారికి భక్తులు సమర్పించిన కానుకలను లెక్కించడం జరుగుతుందని కార్యనిర్వహణాధికారి తుల్లిమిల్లి శ్రీనివాస్ తెలిపారు. దేవాలయంలోని అన్ని హుండీలను తెరచి కానుకలను ఈ నెల 10వ తేదీ ఉదయం9గంటల నుంచి లెక్కించడం జరుగుతుందన్నారు. ఈ కార్యక్రమంలో భక్తులు పాల్గొనవచ్చని కోరారు.

'లోక్‌సభకు ఎన్నికైన 543మందిలో 46శాతం మందిపై క్రిమినల్ కేసులు సిగ్గుచేటు'

గుంటూరు కల్చరల్,జూన్ 7,ప్రభాతవార్త : లోక్‌సభ ఎన్నికల్లో ఎన్నికైన 543మంది ఎంపిల్లో 250మందిపై క్రిమినల్ కేసులు నమోదై ఉన్నాయని ఇలాంటివారు పార్లమెంట్‌లో చట్టాలు చేయడానికి భాగస్వాములు కావడం దేశప్రజలందరూ సిగ్గుతో తలదించుకోవలసిన విషయమని అవగాహన సంస్థ విమర్శిస్తుంది. అసోసియేషన్ ఆఫ్ డెమోక్రాటిక్ రిఫార్మ్స్ (ఏడిఆర్) అనే ప్రతిష్టాత్మక సంస్థ ప్రకటించిన వివరాల ప్రకారం ప్రతి ఐదు సంవత్సరాలకు ఒకసారి జరుగుతున్న లోక్‌సభ ఎన్నికల్లో గెలుస్తున్న క్రిమినల్ చరిత్ర ఉన్న ఎంపిలు పెరుగుతున్నారని,ఇది ఆందోళన చెందాల్సిన విషయమని అవగాహన సంస్థ ప్రకటిస్తుంది. ఈ ఏడాది గెలిచిన 250మందిలో 170మంది ఎంపీలపై తీవ్రమైన నేరం కేసులున్నాయని చాలామందిపై అత్యాచారం,హత్య,హత్యాయత్నం,కిడ్నాప్ మహిళలపై నేరాలున్నట్లు ఎడిఆర్ తెలిపిందని అవగాహన సంస్థ తెలియజేస్తుంది.

శాఖా గ్రంథాలయంలో ముగిసిన వేసవి విజ్ఞాన శిబిరం

మంగళగిరి,జూన్ 7,ప్రభాతవార్త : స్థానిక శాఖా గ్రంథాలయంలో మే 15నుంచి జూన్ 7వ తేది వరకు నిర్వహించిన వేసవి విజ్ఞాన శిబిరం ముగింపు కార్యక్రమం ఘనంగా నిర్వహించారు. గ్రంథాలయాధికారి ఎన్.ఆరోగ్యం అధ్యక్షతన జరిగిన ముగింపు సభకు పౌర గ్రంథాలయ శాఖ ఉపసంచాలకులు సిహెచ్ దీక్షితులు ముఖ్యఅతిథిగా పాల్గొని ప్రసంగించారు. వేసవి విజ్ఞాన తరగతుల వలన పాఠశాల విద్యార్థులు వేసవి శెలవుల్లో పుస్తకాలకు దూరం కాకుండా పుస్తక పఠనం చేయడం పుస్తక సమీక్షలకు ఎంతగానో ఉపయోగఉ డిందన్నారు. ఖాళీగా ఉండి గేమ్స్ ఆడటం వంటి కార్యక్రమాలతో విద్యార్థులు విజ్ఞానాన్ని పెంపొందించుకున్నారన్నారు. పోటీల్లో గెలుపొందిన వారికి బహుమతి ప్రధానం చేశారు. ఎస్ శర్మ మాట్లాడుతూవిద్యార్థులు విజ్ఞానాన్ని అభివృద్ధి పరచుకోవడానికి గ్రంథాలయాన్ని ఉపయోగించుకోవాలని పిలుపునిచ్చారు. తొలుత విద్యార్థులకు అలా ప్రహారాన్ని అందించారు. కార్యక్రమంలో గ్రంథాలయ సిబ్బంది కృష్ణ,ఎస్‌కె గఫూర్,విద్యార్థులు,వారి తల్లిదండ్రులు,తదితరులు పాల్గొన్నారు.

ఎన్డీయే కూటమికి బిసి సంక్షేమ సంఘం సంపూర్ణ మద్దతు

మంగళగిరి,జూన్ 7,ప్రభాతవార్త : గత ఐదు సంవత్సరాల వైసీపీ పాలనలో బిసీలకు తీరని అన్యాయం జరిగిందని ఎన్డీఏ కూటమి కి బిసి సంక్షేమ సంఘం సంపూర్ణ మద్దతు ఇచ్చి గెలిపించుకోవడం జరిగిందని బిసి సంక్షేమ సంఘం రాష్ట్ర అధ్యక్షుడు కేసన శంకరరావు అన్నారు. స్థానిక బైపాస్ రోడ్డులోని బిసి సంక్షేమ సంఘ కార్యాలయంలో కూటమి గెలుపుపై 140కుల సంఘాల రాష్ట్ర అధ్యక్షులు 20బిసి సంఘాల రాష్ట్ర అధ్యక్షులు పాల్గొని ముందుగా కేక్ కట్ చేసి మిఠాయిలు పంచి సంబరాలు చేశారు. కూటమి గెలుపుకు కృషిచేసిన బిసి సంక్షేమ సంఘం శ్రేణులకు అభినందనలు తెలిపారు. బిసి సంక్షేమ సంఘం రాష్ట్ర అధ్యక్షుడు కేశన శంకర్రరావు విలేకరుల సమావేశంలో మాట్లాడుతూ పవర్ లేని పదవులు బడ్జెట్‌లేని శాఖలు బిసీలకు కేటాయించి బిసీల అభివృద్ధిని అడ్డుకున్న జగన్మోహనరెడ్డి ప్రభుత్వాన్ని వైసీపీ అంతం బిసీల పంతం అనే నినాదంతో జగన్ పాలనను మట్టి కరిపించామన్నారు. రానున్న రోజుల్లో తెలుగుదేశం పార్టీతోనే బిసీల రాజకీయ ప్రయాణం కొనసాగుతుందని ఆయన స్పష్టంచేశారు. 140కుల సంఘాల రాష్ట్ర అధ్యక్షులతో తెలుగుదేశం పార్టీ అధినేత చంద్రబాబు నాయుడు జనసేన అధినేత పవన్ కళ్యాణ్ బిజేపి అధ్యక్షురాలు పురంధేశ్వరీ ని కలవనున్నట్లు తెలిపారు. కార్యక్రమంలో బిసి సంక్షేమ సంఘం జిల్లా అధ్యక్షులు పారేపల్లి మహేష్,తదితరులు పాల్గొన్నారు.

'ఆర్టీఐ పరిరక్షణకు కృషిచేయాలి'

మంగళగిరి,జూన్ 7,ప్రభాతవార్త : సమాచార హక్కు చట్టం పరిరక్షణకు ప్రతి ఒక్కరూ కృషిచేయాలని ఏపి రాష్ట్ర సమాచార కమీషన్ చావలి సునీల్ పేర్కొన్నారు. శుక్రవారం రాష్ట్ర సమాచార కమిషన్ కార్యాలయంలో ఫోరమ్ ఫర్ ఆర్టిఐ జాతీయ అధ్యక్షులు ప్రత్తిపాటి చంద్రమోహన్ నేతృత్వంలో ఎఫ్ఆర్‌టిఐ టీమ్ కమీషనర్ సునీల్‌ను కలసి శుభాకాంక్షలు తెలిపింది. ఈ సందర్భంగా కమీషనర్ మాట్లాడుతూ సమాచార హక్కు చట్టం వచ్చి 18ఏళ్ళు దాటినా పేద ప్రజలకు అవగాహన లేదని,అవగాహన కలిప్పిస్తున్న ఫోరమ్ ఫర్ ఆర్టిఐ ని అభినందించారు. కార్యక్రమంలో జాతీయ ఉపాధ్యాక్షులు మట్ట ప్రసాద్,జాతీయ కార్యదర్శి బిబి నరసింహారావు,జాతీయ కమిటీ సభ్యులు శ్రీనివాసరావు,ఏపి రాష్ట్ర యూత్ ప్రెసిడెంట్ విక్టర్‌పాల్,రాష్ట్ర కార్యదర్శి పి.శేఖర్‌బాబు,విజయవాడ సిటి ప్రెసిడెంట్ ప్రత్తిపాటి స్వామిదాసు,ఉపాధ్యక్షులు గంగాధర్,కృష్ణాజిల్లా నాయకులు అశోక్‌కుమార్ తదితరులు పాల్గొన్నారు.

బాపట్ల జిల్లా వార్త

ఎవరైనా.. లంచం అడిగితే నిలదీయండి

పూలదండలు,బొకేలకు బదులుగా నోటుపుస్తకాలకు ఖర్చు చేయండి

బాపట్ల(కర్లపాలెం),జూన్7,ప్రభాతవార్త: బాపట్ల నియోజకవర్గంలో అవినీతికి తావులేకుండా పాలన సాగిస్తానని,ఎవరైనా అధికారులు లంచం అడిగితే నిలదీయాలని బాపట్ల శాసన సభ్యులు వేగేశన నరేంద్రవర్మ పిలుపు నిచ్చారు. కర్లపాలెం మండల టిడిపి పార్టీ కార్యాలయంలో శుక్రవారం వేగేశన మాట్లాడుతూ అదికారులు ఎవరైన లంచాలు అడిగితే తన దృష్టికి తీసుకురావాలని,ఎందుకు ఇవ్వాలని మీరు నిలదీయాలన్నారు. తనను బాపట్ల నియోజకవర్గ శాసన సభ్యులుగా అఖండ మెజార్టీతో గెలవడానికి సహకరించిన నా మిత్రులు ,శ్రేయోభిలాషులు,వివిధ పార్టీల కూటమి నాయకులు,కార్యకర్తలు ,వివిధ శాఖలకు సంబందించిన ప్రభుత్వ అధికారులు మీ అభిమానాన్ని చాటేందుకు వేలాదిగా నన్ను కలవడానికివస్తున్నారన్నారు. మీ అందరికి ధన్యవాదాలుతెలియజేసారు. మీరు తెచ్చే ఏ విదమైన పూల దండలుగాని,బోకేలు గాని ,శాలువాలు కాని తీసుకురావద్దని కోరుతున్నానన్నారు. పర్యావరణాన్ని కాపాడే విధంగా మొక్కల రూపంలో లేదా భావితరాలకు భవిష్యత్తు అయినటువంటి విద్యార్థులకు సంబందించి లాంగ్ నోట్‌బుక్స్ రూపంలో తెచ్చినట్లయితే మన వంతుగా పేదవిద్యార్థుల భ విష్యత్‌కు మనం సహాయం చేసిన వారమవుతామన్నారు. ఈ విషయాన్ని అందరూ గమనించాలని ఆయన కోరారు.

ఉపాధ్యాయులకు సర్టిఫికెట్ల ప్రదానం

బాపట్ల,జూన్7,ప్రభాతవార్త: శిక్షణ పూర్తిచేసుకున్న ఉపాధ్యాయులు మండల స్థాయిలో మెరుగైన శిక్షణ అందించాలని సమగ్రశిక్షఅభియాన్ ఏయంఒ బిళ్ళా మోజెస్ తెలిపారు. మండల పరిదిలోని వెదుళ్ళపల్లి జిల్లా పరిషత్ ఉన్నతపాఠశాలలో గత రెండు రోజులుగా నిర్వహిస్తున్న జిల్లా రిసోర్స్ పర్సన్‌కుశిక్షణా కార్యక్రమాన్ని శుక్రవారం ముగింపు సమావేశాన్ని నిర్వహించారు. ఈసందర్భంగా ఏఎంఒ మోజెస్ మాట్లాడుతూ జిల్లాలోని 25 మండలాల్లో మండలానికి ముగ్గురు చొప్పున జిల్లా రిసోర్స్ పర్సన్స్‌కి రిఫ్రెషర్ ట్రియినింగ్ ఆన్ ద కంటెంట్ అండ్ ఓరియంటేషన్ ఆన్ ఎజ్ ఆప్రోప్రియేట్ టూల్ శిక్షణ ఇవ్వడం జరిగిందన్నారు. ఈ శిక్షణలో డిఆర్‌పిలచే డెమోన్ వాటి ఫీడ్‌బ్యాక్ ఇవ్వడం జరిగిందని ఆయన తెలిపారు. అనంతరం శిక్షణ పూర్తి చేసుకున్న డిఆర్‌పిలకు సర్టిఫికెట్‌లను పంపిణి చేశారు. ఈ కార్యక్రమంలో ప్రాజెక్ట్ కో ఆర్డినేటర్,జిల్లా కో ఆర్డినేటర్ సుభాని,కెఆర్‌పిలు యాతంసౌజన్య, హరిబాబు,యాకోబ్,నాగ సుధ,సత్యనారాయణ,కుమార్ తదితరులు పాల్గొన్నారు.

వేసవి శిక్షణా శిబిర విద్యార్థులకు బహుమతి ప్రదానం

గుంటూరు విద్య,జూన్ 7,ప్రభాతవార్త : మహిళా బాలల గ్రంథాలయం గుంటూరు బృందావన్ గార్డెన్స్‌లో వేసవి విజ్ఞాన శిబిరంలో 45మంది విద్యార్థి,విద్యార్థినులు పాల్గొన్నారు. వీరు గత 23రోజుల నుండి గ్రంథాలయాలనికి వచ్చి కథలు చదవడం,చెప్పడం,పద్యాలు నేర్చుకొని చెప్పడం,డ్రాయింగ్ వేయడం,యోగా చేయడం చేశారు. విభిన్న రంగుల పేపర్లతో వివిధ రకాల పేపర్ క్రాఫ్ట్స్ నేర్చుకొని వారి సొంతంగా పేపర్‌తో ఫ్లవర్‌వాజ్‌లు,ఫ్లవర్స్,డేకరేషన్ వస్తువులు తయారుచేశారు. ఈ వేసవి శిక్షణా శిబిరంలో వారం వారం నిర్వహించిన వివిధ పోటీల్లో గెలుపొందిన వారికి బహుమతులు బహుకరించారు. కార్యక్రమానికి ముఖ్యఅతిథిగా గ్రంథాలయ కార్యదర్శి వంకదారి సుబ్బరత్నమ్మ పాల్గొన్నారు. కార్యక్రమంలో మాట్లాడుతూ పిల్లలందరూ చాలా ఉత్సాహంగా పాల్గొన్నందుకు మెచ్చుకున్నారు. వారి చెప్పినకథలు,పద్యాలు విన్నారు. ప్రతి ఒక్కరూ గ్రంథాలయంలోని వివిధ పుస్తకాలను చదివి విజ్ఞానవంతులు కావాలని ఆకాంక్షించారు. కార్యక్రమంలో రిసోర్స్ పర్సన్‌గా ప్రభుత్వ స్కూల్ టీచర్ సురేష్ పాల్గొన్నారు. పిల్లలందరూ సభ్యులుగా చేరి గ్రంథాలయంలోని కథల పుస్తకాలను ఇంటికి తీస్కెళ్ళి చదివి,మార్చుకోవాలని గ్రంథాలయాధికారి బి.శకుంతల కోరారు. కార్యక్రమంలో గ్రంథాలయంలో పోటీ పరీక్షలకు ప్రిపేర్ అవుతున్న విద్యార్థులు,గ్రంథాలయ సిబ్బంది పి.కోటేశ్వరీ,పి.సుధాకర్,సిహెచ్ లక్ష్మీ పాల్గొన్నారు. పోటీల్లో గెలుపొందిన విద్యార్థులకు బహుమతులు వి.సుబ్బరత్నమ్మ బహుకరించారు.

'పుస్తక పఠనంతో విషయ పరిజ్ఞానం'

గుంటూరు విద్య,జూన్ 7,ప్రభాతవార్త : పుస్తక పఠనం ద్వారా మానసిక ఉల్లాసం కలుగుతుందని,విషయ పరిజ్ఞానం పెరుగుతుందని ప్రతి ఒక్కరూ పుస్తక పఠనాన్ని అలవర్చుకోవాలని,గ్రంథాలయ పుస్తక పఠనం వలన ప్రపంచ జ్ఞానం కలుగుతుందని ఎస్టీయు రాష్ట్ర కౌన్సిలర్ గేరా మోహనరావు పేర్కొన్నారు. శాఖా గ్రంథాలయంలో మే 15నుంచి నిర్వహిస్తున్న వేసవి విజ్ఞాన శిక్షణా శిబిరం ముగింపు సందర్భంగా గ్రంథాలయ నిర్వాహకులు పి.సుభాషిణి అధ్యక్షతన ఏర్పాటుచేయబడిన సమావేశంలో ముఖ్యఅతిథిగా పాల్గొన్న గేరా మోహనరావు ,విశ్రాంత ఉపాధ్యాయులు గుగ్గిలం సాయిబాబు, గ్రంథాలయ నిర్వాహకురాలు పి.సుభాషిణి ,పావులూరు కృష్ణారావు మాట్లాడుతూ విద్యార్థులు ఖాళీ సమయాల్లో గ్రంథాలయాలకు వచ్చి పుస్తక పఠనం అలవర్చుకోవాలని కోరారు. వేసవి విజ్ఞాన శిబిరం ముగింపు సందర్భంగా గత 25రోజులుగా శిబిరంలో పాల్గొన్న విద్యార్థులు నేర్చుకున్న అంశాలపై పోటీలు నిర్వహించి విజేతలకు బహుమతులు అందజేశారు. కార్యక్రమంలో గ్రంథాలయ నిర్వాహకురాలు పి.సుభాషిణి,గుగ్గిలం సాయిబాబు,పావులూరు కృష్ణారావు,తెలగతోటి రాజబాబు,గేరా మంజుల,మద్దిరాల బుజ్జి,గేరా రామస్వామి, ఆనందరావు, సుబ్బారావు, విద్యార్థులు,తదితరులు పాల్గొన్నారు.

విద్యార్థులు గ్రంథాలయాలను సద్వినియోగించుకోవాలి: ఎంఇఒ

కొల్లిపర,జూన్ 7 ప్రభాతవార్త: చిన్నతనం నుండి విద్యార్థులు గ్రంథాలయాన్ని సద్వినియోగించుకోవాలని ఎంఈవో సాల్మన్‌రాజు అన్నారు. శుక్రవారం మండల కేంద్రం కొల్లిపర పరిధిలోని గుదిబండివారిపాలెం శాఖా గ్రంథాలయంలో వేసవి విజ్ఞాన శిభిరం ముగింపు సమావేశం జరిగింది. రిటైర్డు ఎంఈవో ఆరిమండ బసవకుటుంబరెడ్డి అద్యక్షతన జరిగిన సభలో సాల్మన్‌రాజు మాట్లాడుతూ విద్యార్థులు పోటీ పరీక్షలకు కూడా గ్రంథాలయాలు ఎంతగానో ఉపయోగపడతాయన్నారు. గ్రామ సర్పంచ్ పిల్లి రాధిక మాట్లాడుతూ విద్యార్థులు పోటీతత్వాన్ని అలవర్చుకోవాలన్నారు. ఎంతవో ఝాన్సి లత మాట్లాడుతూ గ్రంథాలయాల ద్వారా నూతన పరిజ్ఞానాన్ని పెంచుకోవాలన్నారు. అంతరం వివిధ పోటీల్లో గెలుపొందిన విద్యార్థులకు ఎంఈవోలు సాల్మన్‌రాజు,ఝాన్సి లత,గ్రామపెద్దలు బహుమతులు అందజేసారు. అదేవిధంగా గ్రంథాలయాధికారి సాంబశివనాయక్ ఆద్వర్యంలో మున్నంగి,తూములూరులో గ్రంథాలయాధికారి సత్యమ్మ ఆద్వర్యంలో గ్రంథాలయాల్లో వేసవి విజ్ఞాన శిభిరాలు ముగింపు కార్యక్రమాన్ని నిర్వహించారు. ఆట పోటీల్లో గెలుపొందిన విద్యార్థులకు బహుమతులు అందజేసారు. ఆయా కార్యక్రమాల్లో గ్రంథాలయాధికారి సుబ్బారావు,గ్రామ పెద్దలు పాల్గొన్నారు.

పంట కాల్వల పూడికతీత పనులు సకాలంలో పూర్తి చేస్తాం

--తెనాలి మునిసిపల్ ఛైర్‌పర్సన్ రాధిక

తెనాలి, జూన్ 7, ప్రభాతవార్త: పురపాలక సంఘ మురుగు ద్వారా పూడుకుపోయిన పంట కాల్వల్లో పూడిక తీత పనులను సకాలంలో పూర్తి చేసి రైతులకు ప్రయోజనకరంగా ఉండేలా తోడ్పతామని

మున్సిపల్ ఛైర్‌పర్సన్ తాడిబోయిన రాధిక అన్నారు. పట్టణ పరిధిలోని విఎస్ఆర్ అండ్ ఎన్‌విఆర్ కళాశాల దక్షిణ భాగంలోని పంట కాల్వలకు నీరు వెళ్ళే పాటికాలువ, పొలిమేర కాలువలకు పురపాలక సంఘం ద్వారా వచ్చే మురుగునీరు గత పదేళ్ళ క్రితమే కలవడం జరిగింది. ఈ క్రమంలో ప్రతి సంవత్సరం కాల్వ పూడిక తీత పనులను పురపాలక సంఘం వారే చేపడుతున్నారు. కాగా రైతుల అభ్యర్థ మేరకు శుక్రవారం మున్సిపల్ ఛైర్‌పర్సన్ తాడిబోయిన రాధిక, కమీషనర్ బి.శేషన్న తమ సిబ్బందితో ఆ ప్రాంతాన్ని పరిశీలించారు. మున్సిపల్ వ్యర్థాలతో కాల్వలు పూడుకుపోయి ఉన్నాయని, రైతు నాయకులు ఈదర పూర్ణచంద్ అధికారులకు వివరించారు. అదే విధంగా సమీపంలోని సాయినగర్‌లో వీధి దీపాలు, సైడ్ కాల్వలు రోడ్డు మరమ్మత్తుల సమస్యలను ఆ ప్రాంత వాసులు అధికారుల దృష్టికి తీసుకువచ్చారు. పరిశీలించిన అధికారులు మరమ్మత్తులు చేపడతామని తెలిపారు. మున్సిపల్ ఛైర్‌పర్సన్ తాడిబోయిన రాధిక ఈ సందర్భంగా మాట్లాడుతూ పట్టణంలో పారిశుద్ధ్య పనులకు తగు ప్రాధాన్యత ఇవ్వడం జరిగిందని, పట్టణంలోని వివిధ ప్రాంతాలను సందర్శించి ఆ ప్రాంతాల శానిటేషన్‌పై గత కొంత కాలంగా పరిశీలన చేస్తూ సమస్యలు పరిష్కరిస్తామన్నారు. ఇటీవల ఎన్నికల కోడ్ కారణంగా వార్డుల్లో పర్యటించే అంశాలను నిలుపుదల చేశామని ఇక నుండి ప్రజల ఆరోగ్య భద్రతకు, పరిసరాల పరిశుభ్రతకు తగు విధంగా అధికారులతో చర్చించి సమస్యలను పరిష్కరిస్తామన్నారు. కమీషనర్ బి.శేషన్న మాట్లాడుతూ గుర్తించిన సమస్యలను సకాలంలో పూర్తి చేస్తామన్నారు. ముఖ్యంగా పంట కాల్వలు అయిన పాటికాలువ, పోలిమేర కాలువ, పూడిక తీత పనులను త్వరిత గతిన చేపడతామన్నారు. రైతులు నాయకులు ఈదర పూర్ణచంద్ మాట్లాడుతూ ప్రతి సంవత్సరం మురుగునీరు, వ్యర్థాల ద్వారా కాల్వ పూడిపోయి రైతులు ఇబ్బంది పడే పరిస్థితి నుంచి శాశ్వత పరిష్కారం చూపించాలని కోరారు. అధికారుల వెంట పురపాలక సంఘం సిబ్బంది, రైతులు ఉన్నారు.

అసహనానికి పరాకాష్ట దాడులేనా?

తెనాలి, జూన్ 7, ప్రభాతవార్త: సార్వత్రిక ఎన్నికల్లో తన వార్డులో జనసేన కార్యకర్తల వల్లే తమ పార్టీకి పడాల్సిన ఓట్లు పడలేదని అసహనంతో తన అనుచరులతో దాడికి పాల్పడిన ఉదంతం గురువారం అర్ధరాత్రి సమయంలో చోటు చేసుకుంది. వివరాల్లోకి వెళితే పట్టణంలోని మారీసుపేట 22వ వార్డుకు చెందిన వైసిపి కౌన్సిలర్ దుబాయ్‌బాబు అనుచరులు అదే వార్డుకు చెందిన జనసేన కార్యకర్తలు కొందరు కూటమి గెలుపు పట్ల ఆనందాన్ని వ్యక్తం చేసుకునే క్రమంలో మీ వల్లే వార్డులో వైసిపి ఓట్లు పడలేదంటూ దుర్భాషలాడుతూ కత్తితో దాడి చేయడంతో జనసేన కార్యకర్త షేక్ గౌస్ అనే వ్యక్తికి పొట్ట వద్ద కత్తి గీరుకుపోయింది. తమకు న్యాయం చేయాలంటూ జనసేన కూటమి కార్యకర్తలు త్రీటౌన్ పోలీస్ స్టేషన్‌కు చేరుకుని ఫిర్యాదు చేసినా సంబంధిత స్టేషన్ సిఐ రమేష్‌బాబు సానుకూలంగా స్పందించకపోవడంతో జనసేన, కూటమి కార్యకర్తలు స్టేషన్ ముందు బైఠాయించి న్యాయం చేయాలంటూ నినాదాలు చేశారు. ఈ క్రమంలో మీడియాతో జనసేన వార్డు స్థాయి నాయకులు షేక్ షబ్బీర్ మాట్లాడుతూ 22వ వార్డు కౌన్సిలర్ దుబాయ్‌బాబు, అతని అనుచరులు తమపై దాడికి పాల్పడినా కేసు నమోదు చేసుకునేందుకు సిఐ ఆసక్తి చూడం లేదని ఆరోపించారు. తమకు న్యాయం కావాలంటూ నినాదాలు చేశారు. వాస్తవ పరిస్థితిని మీడియాకు వివరించారు. ఓ దశలో మహిళలు సైతం వార్డు కౌన్సిలర్ దుబాయ్‌బాబు తీరును అనుసరించే దూకుడు వ్యవహారాన్ని వివరించారు. పోలీసులు కూడా వారికే కొమ్ము కాస్తున్నారని ఆరోపించారు. ఎట్టకేలకు సిఐ రమేష్‌బాబు ఇచ్చిన హామీ మేరకు బాధితులు ఆందోళన విరమించారు.

వైభవంగా కొనసాగుతున్న హులిగమ్మ అమ్మవారి జాతర

తెనాలి, జూన్ 7, ప్రభాతవార్త: కోరిన కోర్కెలు తీర్చే కొంగు బంగారమై భక్తులకు సుఖ శాంతులు ప్రసాదించే తల్లిగా పూజలందుకునే హులిగమ్మ అమ్మవారి 6వ వార్షికోత్సవ ఉత్సవాలు చేబ్రోలు మండలంలోని శేకూరు గ్రామంలో అంగరంగ వైభవంగా కొనసాగుతున్నాయి. గత ఐదు రోజులుగా వేలాది మంది భక్తులు రాష్ట్రంలోని అనేక ప్రాంతాల నుంచి వచ్చి అమ్మవారికి మొక్కులు చెల్లించుకుంటున్నారు. గ్రామంలోని దర్మశాస్త్ర పీఠం ట్రస్టు ప్రాంగణంలో కొలువై ఉన్న అమ్మవారి జాతర కార్యక్రమాల ప్రాధాన్యతను బ్రహ్మశ్రీ గుంటుపల్లి శ్రీనివాసరావు గురుస్వామి మీడియాకు వివరించారు. 6వ వార్షికోత్సవ మహోత్సవాలు గత ఆదివారం నుండి కొనసాగుతున్నాయని, శనివారం అమ్మవారికి విశేష అభిషేక పూజలు సహస్ర నామార్చనలు, అయ్యప్పస్వామి వారికి అభిషేకములు, అమ్మవారికి పంచామృతాభిషేకములు, మల్లెపూలతో అర్చన, గ్రామోత్సవం కార్యక్రమాలతో పాటుగా వేలాది మంది భక్తులకు అన్నప్రసాద వితరణ జరుగుతుందని తెలిపారు. శేకూరు, పరిసర ప్రాంతాల భక్తులు గ్రామాలకు తోడ్పాటు అందిస్తున్నట్లు శ్రీనివాసరావు గురుస్వామి తెలిపారు.

'ఐక్యమత్యంతోనే శ్రామికులకు విజయాలు'

తెనాలి, జూన్ 7, ప్రభాతవార్త: జీవన పయనంలో అనునిత్యం శ్రమిస్తూ ఎన్నో ఆటుపోట్లను అధిగమించే ఆటో వర్కర్లు, శ్రామికులు ఐకమత్యంతో జీవించడం ద్వారానే సమస్యలకు పరిష్కారం లభిస్తుందని, ఆ దిశగా తెలుగునాయుడు ఆటో యూనియన్‌కు తన వంతు పూర్తి మద్దతు ఉంటుందని కూటమి విజయోత్సవాల్లో భాగంగా తెనాలి రైల్వే స్టేషన్ సెంటర్‌లో ఆటో వర్కర్స్ ఏర్పాటు చేసిన కార్యక్రమాల్లో పాల్గొన్న గణేష్‌యూత్ కన్వీనర్ వీరవల్లి మురళి అన్నారు. ఈ సందర్భంగా ఏర్పాటు చేసిన బారీ కేక్‌ను కట్ చేసి ఆటో వర్కర్లతో విజయోత్సవ సంబరాలు జరిపారు. కార్యక్రమానుద్దేశించి మురళి మాట్లాడుతూ గతంలో ఎన్నడూ లేని విధంగా ప్రజలు తాము ఎదుర్కొంటున్న కష్టనష్టాల నుండి బయట పడేందుకు ఓర్పుగా కూటమి అభ్యర్థులకు ఓట్లు వేసి రాష్ట్ర వ్యాప్తంగా ఓ సంచలనాన్ని సృష్టించారని అన్నారు. రానున్న ప్రభుత్వంలో రాజధాని అమరావతిలో భాగమైన తెనాలి అభివృద్ధిలో స్థానిక ఎమ్మెల్యే నాదెండ్ల మనోహర్, గుంటూరు ఎంపి పెమ్మసాని చంద్రశేఖర్‌ల అండదండలతో అన్ని వర్గాలకు మెరుగైన అవకాశాలు లభించగలవన్న ఆశాభావాన్ని వ్యక్తం చేశారు. ఈ కార్యక్రమంలో అంగలకుదురు మాజీ సర్పంచ్ కనగాల నాగభూషణం, ఆటో వర్కర్స్ యూనియన్ అధ్యక్షులు కిషోర్‌రాజ్, ఉపాధ్యక్షులు షేక్ ఇమాంస, వేములపల్లి శ్రీనివాస్, షేక్ నాగ్, జాషువా, గుంజి శ్రీకాంత్, నాయక్, విజయ్, శ్రీనునాయక్ తదితరులు పాల్గొన్నారు.

ముగిసిన వేసవి శిక్షణా తరగతులు

తెనాలి, జూన్ 7, ప్రభాతవార్త: మండలంలోని కొలకలూరు గ్రామం శాఖా గ్రంథాలయంలో గత నెల 15నుండి విద్యార్థులకు నిర్వహిస్తున్న వేసవి శిక్షణా తరగతులు శుక్రవారంతో ముగిశాయి. గ్రంథాలయ శాఖ ఆదేశాల మేరకు విద్యార్థుల్లో సృజనాత్మకతను వెలుగులోకి తెచ్చే విధంగా ఆటపాటలు, డ్రాయింగ్, డాన్సు వివిధ కళాత్మక అంశాలు, క్రీడా అంశాల ద్వారా చిన్నారులను ప్రోత్సహిస్తూ శిక్షణా తరగతులు కొనసాగాయి. ముగింపు సభలో ముఖ్య అతిథిగా పాల్గొన్న విశ్రాంత ఉపాధ్యాయులు తన్నీరు సుబ్బారావు మాట్లాడుతూ ప

శర్వారి ప్రధాన పాత్రగా 'ముంజ్యా'లో బాహుబలి కనెక్షన్

శర్వారి ప్రధాన పాత్రలో నేష్ విజన్ బ్లాక్ బస్టర్ హారర్ కామెడీ యూనివర్స్‌లో భాగంగా 'ముంజ్యా' అనే చిత్రం రాబోతోంది. ఈ చిత్రంలో సత్యరాజ్ ప్రముఖ పాత్రను పోషించారు. ఇక బాహు బలితో కట్టప్పగా ఫేమస్ అయిన సత్యరాజ్‌తో పని చేసిన అనుభవం గురించి శర్వారి చెబుతూ ఎంతో ఎగ్జైట్ అయ్యారు. ఎస్ఎస్ రాజమౌళి అంటే నాకు ఎంతో ఇష్టం. ఆయన తీసిన బాహుబలికి వీరాభిమానిని. ఈ మూవీని ఎన్నోసార్లు చూశాను. ఇక ఈ చిత్రంలో కట్టప్పగా చేసిన సత్యరాజ్ గారితో స్క్రీన్‌షేర్ చేసుకోబోతోన్నానని తెలియడంతో ఎంతో సంతోషించాను. సెట్‌లో మొదటి రోజు నుండి సత్యరాజ్ అంకిత భావం, నైపుణ్యాన్ని చూసి ఆశ్చర్యపోయాను. ఆయన్నుంచి చాలా నేర్చుకున్నాను. సత్యరాజ్ సర్‌ని సెట్‌లో చూడడంతో ప్రతిరోజు యాక్టింగ్ వర్క్‌షాప్‌కు హాజరైనట్లుగా ఉంది. అతని బహుముఖ ప్రజ్ఞ, సహనం పరిపూర్ణ ప్రతిభ అన్నింటినీ మించిపోయింది. అది కామిక్ సీన్ అయినా లేదా ఇంటెన్స్ మూవెంట్ అయినా, సత్యరాజ్ సర్ ఎంతో సెటిల్డ్‌గా ప్రతి సన్నివేశానికి జీవం పోశారు. ఆయనతో కలిసి మళ్లీ పని చేయాలని ఉంది. అలాంటి అవకాశం మళ్లీ వస్తుందని ఆశిస్తున్నాను అని అన్నారు.

దినేష్ విజన్ సమర్పణలో, ఆదిత్యసర్పోత్దార్ దర్శకత్వం వహించిన ముంజ్యా చిత్రాన్ని దినేష్‌విజన్, అమర్‌కౌశిక్ నిర్మించారు. 2024 జూన్ 7న ఈ చిత్రం థియేటర్లలోకి రాబోతోంది.

19 నుంచి 'మట్కా' షూటింగ్

మెగాప్రిన్స్ వరుణ్‌తేజ్ మేడిన్ పాన్ - ఇండియన్ మూవీ మట్కా. పలాస ఫేమ్ కరుణకుమార్ దర్శకత్వంలో రజనీ తాళ్లూరి ఎస్ఆర్‌టి ఎంటర్‌టైన్‌మెంట్స్‌తో కలిసి వైర ఎంటర్ టైన్‌మెంట్స్‌పై డాక్టర్ విజయేందర్ రెడ్డి తీగల నిర్మిస్తున్నారు. ఈ మూవీని హ్యుజ్ కాన్వాస్‌పై హైబడ్జెట్, టాప్ టెక్నికల్ వాల్యూస్‌తోరూపొందిస్తున్నారు.

జూన్ 19 నుంచి మట్కా కొత్త షూడ్యూల్ ప్రారంభం కానుంది. ప్రస్తుతం ఈ మాస్ యాక్షన్ ఎంటర్‌టైనర్ కోసం హైదరాబాద్‌లోని రామోజీ ఫిల్మ్ సిటీలో మ్యాసివ్ సెట్ నిర్మిస్తున్నారు. వరుణ్‌తేజ్ 4డిఫరెంట్‌లలో కనిపించనున్న ఈచిత్రం మోస్ట్ ఛాలెంజింగ్ క్యారెక్టర్‌లో నటిస్తున్నారు, యావత్ దేశాన్ని కదిలించిన ఒక యదార్థ సంఘటన ఆధారంగా కథ డిఫరెంట్ టైమ్స్‌లో సెట్ చేయబడింది. త్వరలో మరిన్ని ఆసక్తికరమైన అప్‌డేట్‌లు మేకర్స్ తెలియజేస్తాయి. వరుణ్‌తేజ్ పుట్టినరోజు సందర్భంగా ఓపెనింగ్ బ్రాకెట్ టీజర్ విడుదల చేయగా దానికి అద్భుతమైన స్పందన వచ్చింది. టీజర్ సినిమా ప్రిమైజ్‌ని అద్భుతంగా చూపింది. నవీన్‌చంద్ర, పి.రవిశంకర్ వంటి కొన్ని ముఖ్యమైన పాత్రలను పరిచయం చేసింది. ఈ చిత్రానికి ఎ కిషోర్‌కుమార్ సినిమాటోగ్రాఫర్, జివి ప్రకాష్‌కుమార్ మ్యూజిక్ డైరెక్టర్, కార్తీకశ్రీనివాస్ ఆర్ఎడిటర్. తెలుగు, తమిళం, కన్నడ, మలయాళం, హిందీ భాషల్లో విడుదల కానున్న ఈచిత్రంలో వరుణ్‌తేజ్ సరసన నోరాఫతేహి, మీనాక్షి చౌదరి నటిస్తున్నారు.

10న 'కల్కి 2898 ఎడి' ట్రైలర్

ది వెయిట్ ఈజ్ ఫైనల్లీ ఓవర్! అమితాబ్ బచ్చన్, కమల్‌హాసన్, ప్రభాస్, దీపికా పదుకొణె అండ్ దిశాపటానీ నటించిన సైన్స్ ఫిక్షన్ మాగ్నమ్ ఓపస్ 'కల్కి 2898 ఎడి' ట్రైలర్ 10 జూన్ 2024న రిలీజ్ కానుంది. అమెజాన్ ప్రైమ్‌లో బిఅండ్‌బి బుజ్జి ప్రిల్యూడ్ విడుదల తర్వాత ప్రపంచవ్యాప్తంగా ఉన్న అభిమానులు ఈ ఫ్యూచ రిస్టిక్ ఎక్స్‌ట్రావగంజ్ ట్రైలర్ కోసం ఆసక్తిగా ఎదురు చూస్తున్నారు. 'ఏ న్యూ వరల్డ్ అవైట్స్ కల్కి 2898 ఎడి ట్రైలర్ ఆన్ జూన్ 10 ట్రైలర్ రిలీజ్ డేట్‌ని కొత్త పోస్టర్‌తో అనౌన్స్ చేశారు. పోస్టర్‌లో మనం భైరవను చూడవచ్చు. ప్రభాస్ పర్వతశిఖరంపై నిలబడి ఆకాశంవైపు చూస్తూ కనిపించిన పోస్టర్ అదిరి పోయింది. పోస్టర్‌పైరాసిన 'ఎవ్రీథింగ్ ఈస్ అబౌట్ టు ఛేంజ్' క్యాప్షన్ మరింత క్యూరియా సిటీని పెంచింది. విజనరీ ఫిల్మ్ మేకర్‌నాగ్ అశ్విన్ దర్శకత్వంలో విజువల్ వండర్‌గా రూపొందిన 'కల్కి2898 ఎడి' ఇండియన్ బిగ్గెస్ట్ సూపర్ స్టార్ అమితాబ్ బచ్చన్, కమల్‌హాసన్, ప్రభాస్, దీపికా పదుకొణె, దిశా పటానీ సహా నటిస్తున్నారు.

'సత్యభామ' లో కొత్త కాజల్‌ను చూస్తారు

'గూఢచారి', 'మేజర్' చిత్రాలతో ప్రతిభగల దర్శకుడిగా గుర్తింపు తెచ్చుకున్నారు శశికిరణ్ తిక్క. ఆయన ప్రెజెంటర్, స్క్రీన్ ప్లే రైటర్‌గా వర్క్ చేసిన మూవీ 'సత్యభామ'. 'క్వీన్ ఆఫ్ మాసెస్' కాజల్ అగర్వాల్ హీరోయిన్‌గా అవురమ్‌ఆర్ట్స్ బ్యానర్ ఈ చిత్రాన్ని నిర్మించింది. శ్రీనివాసరావు తక్కలపల్లి, బాబీ తిక్క ప్రొడ్యూసర్స్‌గా వ్యవహరించారు. 'సత్యభామ' సినిమాకు సుమన్ చిక్కాల దర్శకత్వం వహించారు. రేపు ఈ సినిమా గ్రాండ్ థియేట్రికల్ రిలీజ్‌కు వస్తున నేపథ్యంలో మూవీ హైలెట్స్ తెలిపారు. చిత్ర సమర్పకులు, స్క్రీన్ ప్లే రైటర్ శశికిరణ్ తిక్క. 'సత్యభామ' సినిమా ప్రీమియర్స్ వేశాం. చూసిన వాళ్ల నుంచి మంచి రెస్పాన్స్ వచ్చింది. యూకేలో ఉండే మా మిత్రులు రమేష్, ప్రశాంత్ చెప్పిన కథతో ఈ సినిమా జరుగుతోంది. అది పూర్తయ్యాక సెట్స్ మీదకు తీసుకెళ్లాలని అనుకున్నాం. కాజల్‌కి 'సత్యభామ' కథ చెప్తే ఆమెకు వెంటనే నచ్చింది. అలా ప్రాజెక్ట్ బిగిన్ అయ్యింది. నాకు దర్శకుడిగా చేయాల్సిన ప్రాజెక్ట్స్ ఉన్నాయి. నా స్క్రిప్ట్స్ ప్రిపేర్ చేసుకుంటున్నాను. అందుకే 'సత్యభామ' సినిమాకు దర్శకత్వం వహించాలేదు. పైగా మా అవురమ్ ఆర్ట్‌పై మరిన్ని మూవీస్ చేయాలనుకున్నాం. కాను ప్రొడ్యూసర్‌గా అనుభవం రావాలి. డైరెక్షన్ ప్రొడక్షన్‌తో పాటు ఎడిటింగ్ కూడా చేయాలని ఉంది. మూవీ ప్రెజెంటర్‌గా సినిమా మేకింగ్‌లో మరో కోణాన్ని చూశాను. దర్శకుడిగా నేను ప్రొడక్షన్ కాస్ట్‌ను చెప్పినంతలో చేస్తాననే పేరుంది. ఇప్పుడు 'సత్యభామ' నిర్మాతగా అనుభవాలు ఎలా ఉంటాయో తెలిసింది. ఓవరాల్ ప్రొడక్షన్స్ సైడ్ చాలా విషయాలు నేర్చేకున్నాను. సినిమా మేకింగ్‌ను వైడ్ యాంగిల్ నుంచి తెలుసుకున్నా. దర్శకత్వం అమ్మలాంటి పని అయితే నిర్మాతగా ఉండటం నాన్నలాంటి బాధ్యత. ఆమె అలసిపోయి ఉండటం ఎప్పుడూ చూడలేదు. షూటింగ్ టైమ్‌లో ఆమె ఎనర్జీ మా అందరికీ ఎంతో ఉత్సాహాన్ని ఇచ్చేది.

- మూవీ ప్రెజెంటర్, స్క్రీన్‌ప్లేరైటర్ శశికిరణ్ తిక్క

ఈ సినిమాలో కాజల్‌చేసిన యాక్షన్ సీక్వెన్సులు చాలా స్పెషల్. అవి ప్రేక్షకులు అలరిస్తాయి. ముఖ్యంగా ఎమోషన్ ఈ మూవీలో ప్రేక్షకులకు బాగా కనెక్ట్ అవుతుంది. ఎన్నో పోలీస్ స్టోరీస్ వచ్చినా ఎమోషనల్‌గా 'సత్యభామ' స్పెషల్‌గా ఉంటుంది. ఈ రోజు ఆడియెన్స్‌కు తగినట్లు ప్రెష్ స్టోరీ టెల్లింగ్‌తో ఉండబోతోంది. దర్శకుడు సుమన్ చిక్కాల, నేను, శ్రీచరణ్ పాకాల మేమంతా ఫ్రెండ్స్. కలిసే మూవీస్ చేస్తుంటాం. 'సత్యభామ' సినిమాకు కూడా అలాగే టీమ్ వర్క్ చేశాం. దర్శకుడిగా సుమన్ వర్క్ ఆకట్టుకుంటుంది. ఇన్వెస్టిగేటివ్ థ్రిల్లర్‌గా మా మూవీ ఉంటుంది. అయితే రెగ్యులర్ ఇన్వెస్టిగేటివ్ థ్రిల్లర్స్‌లా కేవలం కేసును క్లూలతో పట్టుకోవడం కాకుండా కథలో ఎమోషన్ బాగా వర్కవుట్ అయింది. ఫస్ట్ మేము రిలీజ్‌చేసిన సత్యభామ గ్లింప్స్‌కు మంచి రెస్పాన్స్ వచ్చింది. అప్పటి నుంచి సీన్స్‌లో కొన్ని ఛేంజేస్ చేశాం. హీరోయిక్ మూవ్‌మెంట్స్ ఈ సినిమాలో ఉంటాయి. అయితే అవి కావాలని పెట్టినట్లు కాకుండా సహజంగా కథ జర్నీలో భాగంగా వస్తుంటాయి. కాజల్ అరవై సినిమాల్లో నటించింది. సత్యభామలో కొత్తకాజల్‌ను ప్రేక్షకులు చూస్తారు. 'సత్యభామ' మూవీలో కాజల్ కాకుండా నవీన్‌చంద్ర, ప్రకాష్ రాజ్, నాగినీడు, హర్షవర్ధన్, రవివర్మ ఇలా మంచి కాస్టింగ్‌కి రోల్స్ చేశారు. వీళ్లుకాకుండా కొందరు కొత్తవాళ్లు నటించారు. వాళ్లకు ఈ సినిమా రిలీజ్ అయ్యాక మంచి పేరొస్తుంది. ఈ సినిమా టీమ్ చాలా హార్డ్‌వర్క్ అని చెప్పాలి. మేమంతా కలిసే పని చేస్తూ వచ్చామన్నారు.

'బర్త్‌డే బాయ్' టైటిల్ గ్లింప్స్ రిలీజ్

ఇప్పుడు రొటిన్ కథలకు కాలం చెల్లింది. అందుకే ఇప్పుడు కొత్త వాళ్లు కొతనత కంటెంట్‌తో వైవిధ్యమైన అప్రోచ్‌తో సినిమాలు తీస్తూ కంటెంట్ ఈజ్ కింగ్ అని నిరూపిస్తున్నారు. ఇప్పుడు తాజాగా అదే కోవలో మరో విభిన్నమైన ఎంటర్‌టైనర్ రాబోతోంది. రవికృష్ణ, సమీర్ మళ్లా, రాజీవ్‌కనకాల ముఖ్య పాత్రల్లో నటిస్తున్న చిత్రం ది బర్త్ డే బాయ్. బొమ్మ బొరుసా పతాకంపై నిర్మాణం జరుపుకుంటున్న ఈ చిత్రానికి విస్కి దర్శకుడు. ఈ చిత్రం టైటిల్ గ్లింప్స్‌ను శుక్రవారం విడుదల చేశారు. మేకర్స్ ఇద్దరూ ఫ్రెండ్స్ మాట్లాడుకుంటున్న ఫన్ని సంభాషణతో ఈ టైటిల్ గ్లింప్స్ ప్రారంభమై చిత్రంలో పాత్రలను పరిచయం చేస్తూ ఓపెన్ అవుతుంది. దర్శకుడు చిత్ర విశేషాలను తెలియ చేస్తూ ఇదొక కామెడీ డ్రామా. చిత్రంలోని ప్రతి పాత్ర ఎంటర్ టైన్ చేస్తుంది. ఎంఎస్ చదవడానికి విదేశాలకు వెళ్లినప్పుడు ఐదుగురు చిన్ననాటి స్నేహితులకు జరిగిన సంఘటన ఆధారంగా ఈ చిత్రాన్ని తెరకెక్కించాం. ఈ సినిమా సహజత్వం కోసం సింక్ సౌండ్ వాడాం. కంటెంట్‌తో పాటు మంచి టెక్నికల్ వాల్యూస్‌తో ఈ చిత్రం వుండబోతుంది. ఒకమంచి క్వాలిటీ సినిమాను తెలుగు ప్రేక్షకులకుఅందించడానికి ప్రయత్నించాం. తప్పకుండా చిత్రం అందరికీ నచ్చుతుందనే నమ్మకం.

'మనమే' బ్యూటీఫుల్ ఎంటర్‌టైనర్

'మనమే' ఫ్యామిలీస్ అందరినీ ఎంటర్ టైనర్ చేస్తుంది. ఇందులో డౌట్‌లేదు. డైరెక్టర్ మారుతి 'మనమే' సినిమా నాకు పెద్ద డ్రీం. ఆడియన్స్ గ్రేట్ ఎక్స్‌పీరియన్స్, ఎనర్జీని ఫీల్‌అవుతారు. మూవీ డైరెక్టర్ శ్రీరామ్ ఆదిత్య ఛార్మింగ్‌స్టార్ శర్వా తన ల్యాండ్ మార్క్ 35 వ మూవీ 'మనమే'తో హోల్సమ్ ఎంటర్‌టైన్మెంట్‌ని అందించడానికి రెడీగా వున్నారు. ఈ చిత్రంలో కృతిశెట్టి హీరోయిన్‌గా నటిస్తున్నారు. ట్యాలెంటెడ్ డైరెక్టర్ శ్రీరామ్‌ఆదిత్య దర్శకత్వంలో, పీపుల్ మీడియా ఫ్యాక్టరీ బ్యానర్‌పై రామ్‌సే స్టూడియోస్ ప్రొడక్షన్‌లో నిర్మాత టిజి విశ్వప్రసాద్ ఆత్యంత గ్రాండ్‌గా నిర్మిస్తున్నారు. ఇప్పటికే విడుదలైన పాటలు, టీజర్, ఇతర ప్రమోషనల్ కంటెంట్ ట్రెండస్ రెస్పాన్స్‌తో హ్యుజ్‌బజ్‌ని క్రియేట్ చేశాయి. ఈ నేపథ్యంలో మేకర్స్ ప్రీ రిలీజ్ ఈవెంట్ నిర్వహించారు. ఈ వేడుకలో నిర్మాత టీజీ విశ్వప్రసాద్ శర్వాకు 'ఛార్మింగ్ స్టార్ 'టైటిల్ ఇచ్చారు. ఈ మేరకు రూపొందిన స్పెషల్ మీడియాను ఈవెంట్‌లో ప్రజెంట్ చేశారు. ఈ వేడుకలో స్టార్ డైరెక్టర్స్ మారుతి, శివ నిర్వాణ, సాయిరాజేష్, కిషోర్ తిరుమల అతిథులుగా పాల్గొన్నారు. ఛార్మింగ్ స్టార్ శర్వా మాట్లాడుతూ, స్వామి శరణం. అందరికీ నమస్కారం. ఇకనుంచి అన్ని మంచి రోజులే శ్రీరామ్ మనమే కథ ఎప్పుడో చెప్పారు. యాక్చువల్లీ నేను వేరే కథ చేయాలి. అయితే వరుసగా సీరియస్ సినిమాలు చేసేస్తున్నానని నాకే అనిపించింది. అందరూ కనబడినపుడు మహానుభావుడు ఎక్స్‌ప్రెస్ రాజా, రన్‌రాజా రన్ లాంటి ఎంటర్‌టైనర్స్ చేయమని కోరేవారు. నాకు ఎప్పుడూ కొత్తగా చేయాలనే వుంటుంది. కథల్లో క్యారెక్టరైజేషన్ కొత్తగా వుంటుంది. మనమేలో అలాంటి కొత్త క్యారెక్టరైజేషన్ వుంది. మంచి కథ చేయాలి, ఎంటర్‌టైనింగ్‌గా వుండాలని అనుకున్నాం. అన్నీ సినిమాలు కాదని ఈ సినిమాని ఎంచుకోవడానికి కారణం ఒక బ్యూటీఫుల్ పాయింట్ టైం గురించి. మనిషికి ఇవ్వగలిగే ఓ మంచి గిఫ్ట్ టైం. ఆ సినిమా శ్రీరామ్‌ఆదిత్య ఈపాయింట్ చక్కగా చెప్పారు. ఈ సినిమా ఖచ్చితంగా బ్లాక్‌బస్టర్ అయ్యి తీరుతుంది. ప్రొడ్యూసర్ టీజీ విశ్వ ప్రసాద్ మాట్లాడుతూ అందరికీ నమస్కారం. మనసెలబ్రేషన్స్ స్టార్ట్ చేశాం. ఇది కంటిన్యూ చేస్తూ.. మనమే గ్రేట్ ఫ్యామిలీ ఎంటర్‌టైన్‌గా అలరిస్తుంది. ఈ సినిమా అద్భుతంగా వచ్చింది. డైరెక్టర్ మారుతి మాట్లాడుతూ, శర్వా డార్లింగ్ నిన్న గెలిచింది. ఫ్యామిలీ అందరినీ ఎంటర్‌టైన్ చేస్తుందడంలో డౌట్ లేదు. కృతి ఈ సినిమా ప్రొడ్యూసర్ బాధ్యత తీసుకుని గొప్పగా ప్రేక్షకుల ముందుకు తీసుకురావడం ఆనందంగా ఉంది. ఈ సినిమా అందరికీ చాలా పెద్ద ఫిల్మ్ అవుతుంది. ఎగ్జిక్యూటివ్ ప్రొడ్యూసర్ కృతి మాట్లాడుతూ.మనమే నా ఫస్ట్ ప్రాజెక్ట్. ఈ సినిమా చేసే అవకాశం రావడం నా అదృష్టంగా భావిస్తున్నాను. డైరెక్టర్ శ్రీరామ్‌ఆదిత్య మాట్లాడుతూ.. మనమే సినిమా నాకు పెద్ద డ్రీం. ఆ డ్రీంని ఆచీవ్ చేయడానికి సపోర్ట్ చేసిన రైటింగ్ టీమ్, లిరిక్ రైటర్స్, నా డైరెక్షన్ డిపార్ట్మెంట్, ప్రొడక్షన్ టీం అందరికీ థ్యాంక్స్. ఇది చాలా స్పెషల్ ఫిల్మ్. టీం అందరికీ థ్యాంక్స్. హీరోయన్ కృతిశెట్టి మాట్లాడుతూ, శర్వాతో సినిమా చేస్తున్నానని మా ఫ్రెండ్స్‌కి చెబితే ఫుల్ ఫ్యామిలీతో వెళ్లి చూస్తామన్నారు. ఈ సినిమా ఫ్యామిలీ ఆడియన్స్‌తోపాటు యూత్ కూడా శర్వాతోకనెక్ట్ అవుతారు. పేరెంట్స్‌తో వచ్చి చూడండి. చాలా ఫీల్‌గుడ్ సినిమా ఇది. శర్వాగారు అద్భుతంగా పెర్ఫార్మ్ చేశారు. ప్రొడ్యూసర్ వివేక్ కూచిబొట్ల మాట్లాడుతూ, మనమే చాలా మంచి సినిమా శర్వా, కృతి, సీరత్, అయేషా అందరూ బాగా చేశారు. అందరికీ థ్యాంక్స్. ఈ సినిమా చాలా పెద్ద హిట్ అవుతుంది అన్నారు.

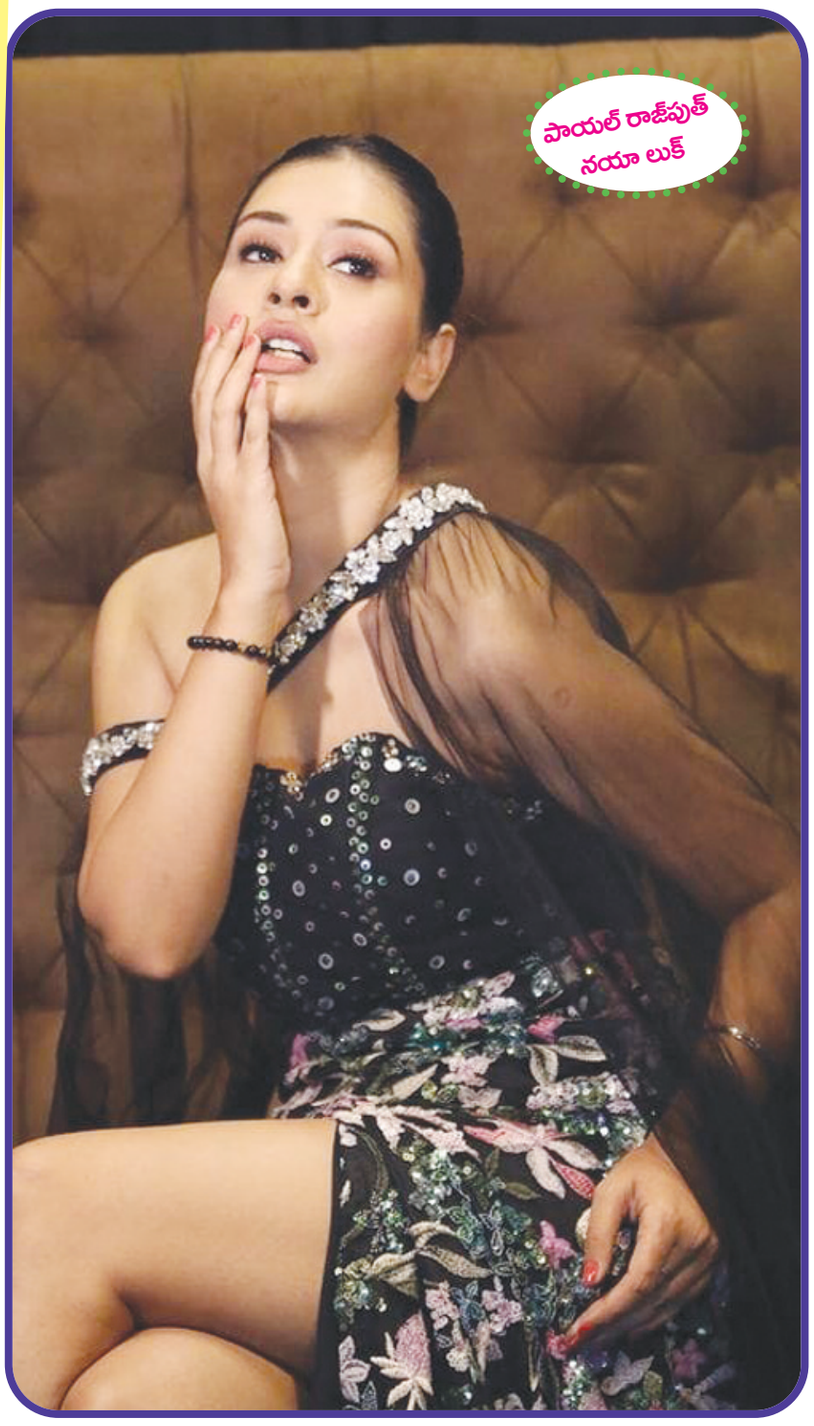

'యేవమ్' ట్రైలర్ సూపర్

హీరోయిన్ చాందిని చౌదరి, వశిష్టసింహా, భరత్‌రాజ్, ఆషురెడ్డి ముఖ్యతారలుగా రూపొందుతున్న చిత్రం యేవమ్. ప్రకాష్ దంతులూరి దర్శకత్వంలో రూపొందుతున్న ఈ చిత్రానికి నవదీప్, పవన్‌గోపరాజు నిర్మాతలు. ఈ సినిమా ట్రైలర్‌ని డైనమిక్ అనిల్ రావిపూడి రిలీజ్ చేసారు. ఈ సందర్భంగా..చాందినిచౌదరి మాట్లాడుతూ, ముందుగా మీడియాకి థ్యాంక్స్, ట్రైలర్ చూపించగానే డైరెక్టర్ అనిల్‌రావిపూడి చాలా ఎక్సైట్ అయ్యి లాంచ్ చేసినందుకు మనస్ఫూర్తిగా కృతజ్ఞతలు చెప్పుకుంటున్నాను. 'యేవమ్' అనేది మంచి క్రైమ్ థ్రిల్లర్ సినిమా. జూన్ 14న రిలీజ్ అవుతుంది. నేను మొదటిసారి పోలీస్ ఆఫీసర్ రోల్ చేస్తున్నాను. సైకలాజికల్ ఎమోషన్స్ చాలా ఉంటాయి. ఏ సినిమా అయినా ప్రేక్షకులు చూస్తున్నప్పుడు కొన్ని కొన్ని పాయింట్స్ ప్రీడిక్ట్ చేస్తారు. కానీ ఈ సినిమా వాళ్లు ఏం అనుకున్నా దానికి భిన్నంగా అవుతుంది. అవన్నీ ప్రేక్షకులకి చాలా హై ఇస్తాయి. కథ వికారాబాద్‌లో జరుగుతుంది. తెలంగాణ కల్చర్‌కి సంబంధించిన ఎలిమెంట్స్ కూడా ఉంటాయి. డైరెక్టర్ ప్రకాష్ దంతూలూరి మాట్లాడుతూ, ఇప్పటికే ఈ సినిమాకి సంబంధించి క్యారెక్టర్ పోస్టర్స్‌ని రిలీజ్ చేశాం. ప్రతి క్యారెక్టర్‌కి ఒక్కో ట్యాగ్‌లైన్ క్యారెక్టర్‌కి సరిపడా ఇచ్చాం. ఈ 4 విభిన్నమైన క్యారెక్టర్స్, వారి వ్యక్తిత్వాలు ఒక అనుకోని పరిస్థితిలో కలుసుకుని అక్కడ నుండి ప్రయాణం మొదలు పెడితే ఎమవుతుంది అనే థ్రిల్లింగ్ పాయింట్‌తో నడిచే కథ. నరేషన్ చాలా యునిక్‌గా ఉంటుంది. చాలా మంది అడిగారు. ఈ కథ పేరు 'యేవమ్' అంటే ఏంటి? ఇది తెలుగా? హిందా? సంస్కృతమా అని. 'యేవమ్' అంటే ఇది 'ఇలా జరిగింది' అని. ఈ నాలుగు క్యారెక్టర్స్ జర్నీలో కొన్ని టర్నింగ్ పాయింట్స్ ఉంటాయి. ఏది మంచి ఏదో చెడు? ఎవరు మంచి ఎవరు చెడ్డ? అనే నోటుని మేము ప్రేక్షకులకే క్లైమాక్స్ అప్పుడు వదిలేస్తున్నాం. జూన్ 14న రిలీజ్ అవుతుంది. హీరో భరత్‌రాజ్ మాట్లాడుతూ, నేను అభిరామ్ అనే పాత్ర పోషించాను. మా ట్రైలర్ లాంచ్ చేసిన అనిల్ రావిపూడి చాలా థ్యాంక్స్. మాది థ్రిల్లర్ కాబట్టి ఏ చిన్న విషయం బయిటికి చెప్పినా కూడా కథ తెలిసే ఛాన్స్ ఉంది. అందుకని నేను ఏం చెప్పలేను ఇప్పుడు కాని చాలా ఈ థ్రిల్లర్‌లో చాలా హై వస్తుంది.

అందరి నమ్మకాన్ని నిలబెట్టిన 'భజే వాయువేగం'

ప్రతిష్ఠాత్మక నిర్మాణ సంస్థ యూవీ క్రియేషన్స్ సమర్పణలో యూవీ కాన్సెప్ట్స్ బ్యానర్‌పై హీరో కార్తికేయ గుమ్మకొండ హీరోగా నటించిన సినిమా 'భజే వాయు వేగం' ఐశ్వర్య మీనన్ హీరోయిన్‌గా నటించింది. హ్యాపీ డేస్ ఫేమ్ రాహుల్‌టైసన్ కీలకపాత్రను పోషించారు. ఎమోషనల్ యాక్షన్ థ్రిల్లర్ కథతో దర్శకుడు ప్రశాంత్‌రెడ్డి, ఈ చిత్రాన్ని రూపొందించారు. అజయ్‌కుమార్ రాజు.పి కోప్రొడ్యూసర్‌గా వ్యవహరించారు. రీసెంట్‌గా వరల్డ్ వైడ్‌గ్రాండ్ థియేట్రికల్ రిలీజ్‌కు వచ్చిన 'భజే వాయు వేగం' సినిమా అన్నిచోట్ల నుంచి సూపర్ హిట్ టాక్ తెచ్చుకుని సక్సెస్ ఫుల్‌గా రన్‌అవుతోంది. ఈ నేపథ్యంలో చిత్ర బృందం హైదరా బాద్‌లో థ్యాంక్స్ మీట్ నిర్వహించారు. ఈ సందర్భంగా డైలాగ్ రైటర్ మధుశ్రీనివాస్ మాట్లాడు తూ, 'భజే వాయువేగం' సినిమాకు మంచి సక్సెస్ అందించిన ప్రేక్షకులకు థ్యాంక్స్. మంచి సినిమా తనను తానే నిలబెట్టు కుంటుంది. తనను తానే ప్రూఫ్ చేసుకుంటుందనేందుకే ఈ సినిమా ఫలి తమే నిదర్శనం. టీమ్ అందరికీ కంగ్రాట్స్ అన్నారు. బీజేఎం అందించిన కపిల్‌కుమార్ మాట్లాడుతూ, 'భజే వాయువేగం' సినిమా మీ టీమ్ అందరికీ ఎన్నో మంచి ఎక్సీపిరియన్స్‌లు మిగిల్చింది. భజేవాయువేగం మ్యూజిక్‌కు మంచి పేరు రావడం హ్యాపీగా ఉంది అన్నారు. ఎడిటర్ సత్యజి మాట్లాడుతూ, నేను, డైరెక్టర్ ప్రశాంత్ ఫ్రెండ్స్. యూవీలో రన్‌రాజా రన్ నుంచి వర్క్‌చేస్తున్నాం. 'భజే వాయువేగం'తో డైరెక్టర్ ప్రశాంత్ హిట్ రావడం నాకుఎంతో ఆనందాన్నిచ్చింది. మా అందరికీ సపోర్ట్ ఇచ్చిన యూవీ సంస్థకు థ్యాంక్స్ చెబుతున్నామన్నారు. యాక్టర్ రాహుల్ టైసన్ మాట్లాడుతూ, 'భజే వాయు వేగం' సినిమాకు విజయాన్ని అందించినప్రేక్షకులకు థ్యాంక్స్. నాకే ఇలాంటి మంచి మూవీలో అవకాశం ఇచ్చిన యూవీ సంస్థకు థ్యాంక్స్. భజేవాయువేగం సినిమా టీమ్ అందరికీ కంగ్రాట్స్ చెబుతున్నా అన్నారు. దర్శకుడు ప్రశాంత్‌రెడ్డి మాట్లాడుతూ, 'భజేవాయువేగం' మంచి సినిమా కాబట్టే ప్రేక్షకులు తమ మౌత్‌టాక్‌తో అందరికీ తెలియజేసేలా చేశారు.

08-6Pg5exHMNWJQERPK.qxd:08-6Pg5exHMNWJQERPK.qxd 01/01/01 6:41 AM Page 1

నెల్లూరులో పిడుగుపాటుకు యువకుడు మృతి

వరికుంటపాడు,(నెల్లూరు) జూన్7, ప్రభాతవార్త : పశువుల మేత కోసం పోలంలోకి వెళ్ళిన యువకుడిని పిడుగుపాటు రూపంలో మృతువాత చెందిన సంఘటన మండలంలోని యర్రంరెడ్డిపల్లి గ్రామంలో శుక్రవారం చోటుచేసుకుంది.స్థానికులు తెలిపిన వివరాల మేరకు మండలంలోని యర్రంరెడ్డిపల్లి గ్రామానికి చెందిన నాదెండ్ల రవీంద్రబాబు(32) పశువుల మేత కోసం సమీపంలోని పోలంలోకి వెళ్ళి,గడ్డిని తీసుకొని వస్తుండగా ఒక్కసారిగా పిడుగుపడి అతను అక్కడి అక్కడే మృతి చెందాడు.సమీపంలో గడ్డి కోస్తు ఉన్న తన తల్లి గమనించి కేకలు వేస్తు అక్కడికి వెళ్ళగా అతను అప్పటికే మృతి చెందారనీ తెలిపారు.మృతుడికి భార్య, ఓ కుమార్తె ఉన్నారు. విషయం తెలుసుకున్న పోలీసులు ఘటనా స్థలాన్ని పరిశీలించి, వివరాలు సేకరించారు.

చంద్రబాబుతోనే మంచి భవిష్యత్తు

తిరుపతి,జూన్ 7ప్రభాతవార్తప్రతినిధి: విభజన ఆంధ్రప్రదేశ్‌లో గత ఐదేళ్ళలో వైసిపి ప్రభుత్వం, ముఖ్యమంత్రి వైఎస్ జగన్ అన్ని విధాలుగా రాష్ట్రాన్ని భ్రష్టుపట్టించారని, నిరుద్యోగులకు ఉపాధి,ఉద్యోగాలు లేక ఇబ్బందులు పెట్టారని తెలుగుయువత రాష్ట్రప్రధాన కార్యదర్శి ఎ.రవినాయుడు ఆవేదన వ్యక్తం చేశారు. నిరుద్యోగులు,యువత ఐదేళ్ళలో ఎన్నో కష్టాలు పడ్డారని, కేసులు భరించారని అయితే ఉద్యోగాలు లేకపోవడంతో జీవితాలు దుర్భరంగా మారాయన్నారు. ఐదేళ్ళ వైసిపి పాలనకు, ముఖ్యమంత్రి జగన్ తీరుతో విసిగిపోయి బైబై వైసిపి అంటూ నినాదాలు చేసి ఓటుతో తరిమికొట్టారని అన్నాడు. రాష్ట్రంలో చంద్రబాబు ముఖ్య మంత్రిగా ప్రమాణం స్వీకారం చేసేరోజు తొలి సంతకం మెగా డిఎస్సీ పైనేనని రవి నాయుడు ఉద్ఘాటించారు.

- మెగా డిఎస్సీపై తొలిసంతకంతో నిరుద్యోగులకు ఆనందం
- తిరుపతిలో తెలుగు యువత సంబరాలు

దీనివల్ల 20లక్షల ఉద్యోగాలు నిరుద్యోగులకు వస్తాయన్నారు. రాష్ట్రానికి నూతన పరిశ్రమలు రానున్నాయన్నారు. గత ఐదేళ్లలో యువత, నిరుద్యోగులు అనేక విధా లుగా ఇబ్బం దులు పడ్డార న్నారు. మనకు భవిష్యత్తుకోసం టిడిపి రావాలని, చంద్రబాబూ నాయుడు ముఖ్యమంత్రి కావాలని యువత బలమైన సంకల్పంతో వైసిపిని తరిమికొట్టారన్నారు. చంద్రబాబు నాయుడు ప్రమాణస్వీకారం చేసిన తరువాత తొలిసంతకం మెగా డిఎస్సీ పైన, అమరావతి, పోలవరం పూర్తిచేస్తారని రవి తెలిపారు. తిరుపతిలోని ఎంఆర్‌పల్లి కూడలిలో తెలుగుయువత, టిఎన్ఎస్ఎఫ్ నేతలు రవినాయుడు, హేమంత్‌రాయల్, రంజిత్ నాయుడు, కృష్ణయాదవ్, ఆర్‌పి శ్రీనివాసులు, తోటవాసు, గోపీ, లోకేష్‌రాయల్, జెడి ప్రసాద్, శ్రీరామ్‌బాబి, సాయివిష్ణు,శ్రీను, వెంకటేశ్ యాదవ్ తదితరులు కేక్‌కట్‌చేసి చంద్రబాబు సిఎంతో రాష్ట్రంలో సమస్యలు పరిష్కారమవు తాయన్నారు.

తిరుమల సమాచారం

వెంకన్న సేవలో హైకోర్టున్యాయమూర్తి జ్యోతిర్మయి

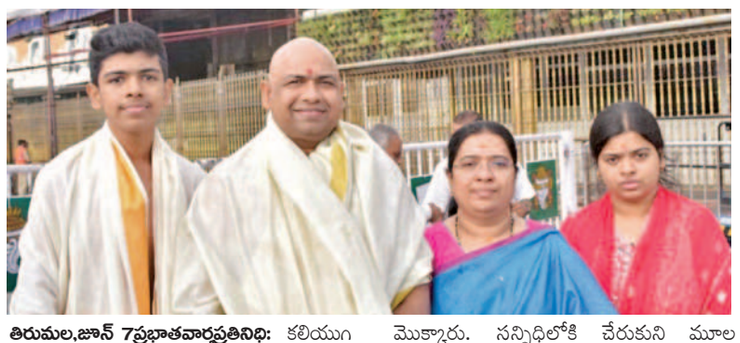

తిరుమల,జూన్ 7ప్రభాతవార్తప్రతినిధి: కలియుగ ప్రత్యక్షదైవమ్ శ్రీవేంకటేశ్వరస్వామిని శుక్రవారం ఉదయం హైకోర్టు న్యాయమూర్తి జస్టీస్ జ్యోతిర్మయి దర్శించుకున్నారు. ఉదయం కుటుంబంతో కలసి ఆలయం వద్దకు విచ్చేసిన వీరు ఆలయం లోపల ధ్వజస్తంభానికి మొక్కారు. సన్నిధిలోకి చేరుకుని మూల విరాట్టును దర్శించుకుని కానుకలు సమర్పించారు.
రంగనాయకుల మండపంలో వేదపండితులు వేదాశీర్వచనం చేశారు. శ్రీవారి తీర్థప్రసాదాలు అందజేశారు.

నచ్చినవారికే పార్టీ ఫండ్ ఇచ్చారు

అందుకే కాంగ్రెస్ ఓటమి: సుంకర పద్మశ్రీ

విజయవాడ,జూన్7,ప్రభాతవార్తప్రతినిధి: ఏపీ కాంగ్రెస్ నాయకత్వంపై పీసీసీ వర్కింగ్ ప్రెసిడెంట్ సుంకర పద్మశ్రీ సంచలన ఆరోపణలను చేసారు.ఆంధ్రప్రదేశ్ సార్వత్రిక ఎన్నికల్లో కాంగ్రెస్ పార్టీ ఘోర పరాజయాన్ని చవిచూసింది. గెలుపు సంగతి తర్వాత..ఎంపీ, ఎమ్మెల్యే స్థానాల్లో చెప్పుకోదగిన స్తాయిలో ఓట్లను కూడా రాబట్టలేకపోయింది. అయితే రాష్ట్ర కాంగ్రెస్ అధిష్టానంపై ఆరోపణలు మాత్రం వినిపిస్తున్నాయి. ఏపీ కాంగ్రెస్ వర్కింగ్ ప్రెసిడెంట్ సుంకర పద్మశ్రీ సంచలన ఆరోపణలు చేశారు. ఏపీ కాంగ్రెస్ అధిష్టానం కార్యకర్తలను అన్యాయం చేసిందన్న ఆమె నచ్చిన వారికి ఎన్నికల్లో పార్టీ ఫండ్ ఇచ్చారు. ఎందుకు..వాళ్లు ఢిల్లీ వెళ్లి షర్మిల భజన చేస్తారనా..అని నిలదీశారు. కాంగ్రెస్ కోసం పని చేసిన కార్యకర్తలకు టికెట్లు ఇవ్వలేదు. మాణిక్యం ఠాకూర్,షర్మిల, సీడబ్ల్యూసీ మెంబర్లు ఇలా కాంగ్రెస్ పెద్దలకు మొరపెట్టుకున్నా వినలేదని ఆవేదన వ్యక్తం చేశారు. ఇకన, 2014 నుంచి కాంగ్రెస్ పార్టీని వాడుకుని పదవులు అనుభవించిన నాయకులు వెళ్లిపోయారని విమర్శించారు పద్మశ్రీ..కాంగ్రెస్ పార్టీ అధికారంలో లేకపోయినా పనిచేశాం. సొంత డబ్బులు, అప్పులు చేసి మరీ పార్టీ కోసం పనిచేశామన్నారు. నేనే వర్కింగ్ ప్రెసిడెంట్ పదవికి రాజీనామా చేయాలనుకున్నా నేను కేడర్ కి న్యాయం చేయలేకపాయాను అని ఆవేదన వ్యక్తం చేశారు సుంకర పద్మశ్రీ. పార్టీ ఇచ్చిన ఫండ్ దాచుకుని షర్మిల అభ్యర్థుల్ని గాలికి వదిలేసిందని ఆరోపించారు. పీసీసీ ప్రెసిడెంట్‌గా పనిచేసిన షర్మిల నైతిక బాధ్యతగా తన పదవికి రాజీనామా చేయాలని డిమాండ్ చేశారు. షర్మిల ఇష్టం వచ్చినట్టు వ్యవహరించారు. కార్యకర్తలకు కనీసం అండగా నిలబడలేదు. కనీసం ఏ ఒక్క సీనియర్ నాయకులు మాట్లాడే పరిస్థితి లేదన్నారు. షర్మిల వ్యవహారంపై ఢిల్లీలో తేల్చుకుంటామని హెచ్చరించారు. కాగా, టిక్కెట్లు కేటాయింపు సమయంలోనూ సుంకర పద్మశ్రీ అసంతృప్తి వ్యక్తం చేసిన విషయం విదితమే. విజయవాడ తూర్పు టిక్కెట్‌ను ఆమెకు ప్రకటించారు. కానీ తాను ఎంపీ టిక్కెట్‌ను అడిగానని తూర్పు నియోజకవర్గం నుంచి పోటీ చేసే అవకాశం లేదని స్పష్టం చేయడం ఆమె ఎన్నికల్లో పోటీకి దూరంగా ఉన్నారు.

దేశంలో కొత్తగా 14లక్షల కేన్సర్ కేసులు

ఎడిఎంఇ ప్రిన్సిపాల్ జియంసి.డాక్టర్ విజయ్‌కుమార్

ప్రభాతవార్త: ఉమ్మడి పశ్చిమ గోదావరి జిల్లా:ప్రపంచ ఆరోగ్య సంస్థ ప్రకారం 2022లో భారతదేశంలో 14.1 లక్షల కొత్త కేన్సర్ కేసులు గుర్తించడం జరిగిందని 9.1 లక్షల మంది కేన్సర్ కారణంగా మరణించారని ఎడిఎంఇ ప్రిన్సిపాల్ జియంసి.డాక్టర్ విజయ్‌కుమార్ అన్నారు. దేశంలో 38లక్షల మంది కేన్సర్‌తో బాధ పడుతున్నారన్నారు.ఆంధ్ర ప్రదేశ్‌లో 2022లో 75,536 కొత్త కేన్సర్ కేసులు గుర్తించారని 40,307 మరణించారని తెలిపారు. భారతదేశంలో 75 ఏళ్లలోపు కేన్సర్ వచ్చే ప్రమాదం 10.6% మంది వుందని మరియు అదే వయస్సులో కేన్సర్‌తో మరణించే ప్రమాదం 7.2% మందికి కలదన్నారు.ప్రపంచ వ్యాప్తంగా ఈ ప్రమాదాలు వరుసగా 20% మరియు 9.6% రొమ్ము,నోటి మరియు గర్భాశయ కేన్సర్‌లు భారతదేశంలోని మొత్తం కేన్సర్ కేసులలో 34% ఉన్నాయన్నారు ఇవి నివారించగల కేన్సర్‌లు ముందస్తుగా గుర్తించడం ఈ కేన్సర్‌ల మనుగడ రేటును గణనీయంగా మెరుగుపరుస్తుంది. పెరుగుతున్న కేన్సర్ కేసులను ఎదుర్కోవడానికి చర్యలు చేపట్టార న్నారు. రాష్ట్ర ఆరోగ్యశాఖ ప్రధాన కార్యదర్శి ఎంపి.కృష్ణబాబు కుటుంబ సంక్షేమశాఖ కమీషనర్ డాక్టర్ వెంకటేశ్వర్ మార్గదర్శకత్వంలో సమగ్ర కార్యచరణ ప్రణాళికను రూపొం దించారని తెలిపారు. రొమ్ము,నోటి గర్భశాయ కేన్సర్‌ల గుర్తింపుకోసం 30సంవత్సరాలు దాటిన అందరిని పరీక్షలు జరిపించాలని ప్రభుత్వం తలపెట్టిందన్నారు. కేన్సర్ కారకాలను గుర్తించడానికి ఏలూరు,పశ్చిమలో శిక్షణా కార్యక్రమాలు చేపట్టడం జరిగిందన్నారు.

వేంకటేశ్వరస్వామి ఆశీస్సులతో స్వర్ణయుగం

- కూటమి ప్రభుత్వంతో రాష్ట్రం అద్భుతమైన ప్రగతి
- తిరుమలలో సినీనటుడు శివాజీ

తిరుమల,జూన్ 7ప్రభాతవార్తప్రతినిధి: కలియుగ ప్రత్యక్షదైవమ్ ఏడుకొండల వేంకటేశ్వరస్వామి చెంత డ్రామాలు వేస్తే ఎవరికైనా ఇదే శిక్షఅని, పనికిమాలిన మాటలు, పనికిరాని ముచ్చట్లు చేయొద్దని సినీనటుడు శివాజీ పేర్కొన్నారు. అమరావతి, పోలవరం స్వామివారి లక్ష్యాలు అని, స్వామివారి దగ్గర మాట ఇచ్చిన వారికి ఎలాంటి పాఠాలు నేర్పారో అందరూ చూశారన్నారు. ఇప్పటికైనా అర్థం చేసుకోవాలని, మీరు ఆరోజు తిట్టినా, కొట్టినా కర్మ అనుసరించి,ఇవాళ మిమ్మల్నే తిడుతున్నారన్నారు. గతంలో చూసినపుడు వేంకటేశ్వరస్వామి కొంచెం తేడా ఉన్నాడని, ఇప్పుడు కళకళలాడుతున్నాడని చమత్కరించారు. ఇప్పుడంతా బాగుందన్నారు. రాష్ట్రంలో ఎన్నికల ఫలితాలతో టిడిపి,బిజెపి, జనసేన పార్టీలు విజయం సాధించాయని, త్వరలో ఏర్పాటయ్యే చంద్రబాబునాయుడు, పవన్‌కల్యాణ్, బిజెపి ఆధ్వర్యంలో ఆంధ్రప్రదేశ్ బాగుంటుందని కితాబిచ్చారు. అద్భుతమైన ప్రగతి సాధిస్తుందని ,అందులో అనుమానమే లేదని అన్నారు. ఎవరూ తిట్టుకోవాల్సిన అవసరం లేదన్నారు.
శుక్రవారం ఉదయం తిరుమలకు చేరుకున్న శివాజీ ఉదయం విఐపి బ్రేక్‌లో వేంకటేశ్వరస్వామిని దర్శించుకున్నారు. టిటిడి ఆలయ అధికారులు దర్శనం చేయించి స్వామివారి తీర్థప్రసాదాలు అందజేశారు.

ఆర్టీసి బస్సు కంటైనర్ లారీని ఢీకొనడంతో ఒకరు మృతి.. ఏడుగురికి గాయాలు

కావలి రూరల్, (నెల్లూరు)జూన్ 7 ప్రభాతవార్త : మార్కాపురం నుండి కావలి వైపు వెళ్తున్న ఆర్టీసీ బస్సు కావలి రూరల్ మండలం రుద్రకోట జాతీయ రహదారిపై స్పెసీ హబ్ దాబా సమీపాన ముందు వెళ్తున్న కంటైనర్ లారీని ఢీకొనింది. ఈ ప్రమాదంలో తుంపాటి చెన్నయ్య (45) అక్కడికక్కడే మృతి చెందాడు. బస్సులో ప్రయాణిస్తున్న ఏడు మందికి తీవ్ర గాయాలయ్యాయి. కావలి రూరల్ పోలీసుల సమాచారం మేరకు వివరాలు ఇలా వున్నాయి. మార్కాపురం నుండి కావలి వైపు వెళ్తున్న సూపర్ లగ్జరీ ఆర్టీసీ బస్సు గురువారం రాత్రి కావలి రూరల్ మండలం జాతీయ రహదారిపై స్పెసీ హబ్ దాబా సమీపాన ముందు వెళ్తున్న కంటైనర్ లారీ ఆగిసరికి వెనుక నుండి వస్తున్న ఆర్టీసీ బస్సు డ్రైవర్ అదుపు చేయలేక కంటైనర్ లారీని ఢీకొట్టాడు.

హీరో ఫిన్‌కార్ప్ లిమిటెడ్
CIN: U74899DL1991PLC046774
నమోదిత కార్యాలయం: 34, కమ్యూనిటీ సెంటర్, ఐసంత్ లోక్, వసంత్ విహార్, న్యూ ఢిల్లీ-110057
ఫోన్: 011-4948 7150, ఫ్యాక్స్: 011-4948 7150,
ఇ-మెయిల్: litigation@herofincorp.com
వెబ్‌సైట్: www.herofincorp.com

స్వాధీనతా ప్రకటన [అనుబంధం IV) నిబంధన 8(1)]

సెక్యూరిటైజేషన్ అండ్ రీకన్‌స్ట్రక్షన్ ఆఫ్ ఫైనాన్షియల్ అసెట్స్ అండ్ ఎన్‌ఫోర్స్‌మెంట్ ఆఫ్ సెక్యూరిటీ ఇంట్రెస్ట్ చట్టం 2002 (2002 యొక్క 54) (ఇకపై నుండి "చట్టం"గా రిఫర్ చేయబడును) మరియు సెక్యూరిటీ ఇంట్రెస్ట్ (ఎన్‌ఫోర్స్‌మెంట్) నిబంధన 2002 యొక్క నిబంధన 3తో చదువబడే చట్టం యొక్క సెక్షన్ 13(2) క్రింద సంక్రమించిన అధికారాలను నెరవేర్చే నిమిత్తం మరియు చట్టప్రకారం ఏర్పాట్ల క్రింద ఒక నాన్ బ్యాంకింగ్ ఫైనాన్షియల్ కంపెనీ అయిన **హీరో ఫిన్ కార్ప్ లిమిటెడ్ (HFCL)**, అధీకృత అధికారి, రుణగ్రహీతలకు పిలుపునిస్తూ **25.10.2023** తేదీన ఒక డిమాండ్ నోటీస్ జారీ చేసినారు. **1) M/s ఉదయ బ్రేడర్స్**, దాని యజమాని ద్వారా, 6-4-128, అరుండల్‌పేట, 4వ లైన్, గుంటూరు, ఆంధ్రప్రదేశ్-522002, **2) శ్రీమతి విశ్వనాథుని విజయలక్ష్మి** యజమాని నివాసం వద్ద: 6-4-128, అరుండల్‌పేట, 4వ లైన్, డొంక రోడ్, గుంటూరు, ఆంధ్రప్రదేశ్-522002, **శ్రీమతి విశ్వనాథుని ఫణి శేఖర్** నివాసం వద్ద: 6-4-128, అరుండల్‌పేట, 4వ లైన్, డొంక రోడ్, గుంటూరు, ఆంధ్రప్రదేశ్-522002 **(ఇక నుండి "రుణగ్రహీతలు"గా రిఫర్ చేయబడతారు)** రుణగ్రహీతలను నోటీస్‌లో పేర్కొన్న మొత్తం **రూ.6043336.72 (రూపాయలు అరవై లక్షల నలభై మూడు వేల మూడు వంద ముప్పై ఆరు మరియు డెబ్బై రెండు పైసలు మాత్రమే)** రుణ మొత్తాన్ని, **12.10.2023** తేదీ నాటికి వర్తించే వడ్డీ మరియు ఇతర చార్జీలతోసహా సదరు నోటీస్ స్వీకరించిన అరవై (60) రోజులలోగా తిరిగి చెల్లించవలసినదిగా నోటీస్ ఇవ్వడమైనది.
డిమాండ్ చేసిన మొత్తాన్ని తిరిగి చెల్లించుటలో రుణగ్రహీత విఫలమైనందున రుణగ్రహీత మరియు సాధారణ ప్రజానీకానికి దిగువ సంతకందారుడు ఇందుమూలముగా ప్రకటించునది ఏమనగా సెక్యూరిటీ ఇంట్రెస్ట్ (ఎన్‌ఫోర్స్‌మెంట్) నిబంధనలు 2002 యొక్క నిబంధన 8తో చదువబడే చట్టం యొక్క సెక్షన్ 13 యొక్క ఉప విభాగం (4) క్రింద అతనికి సంక్రమించిన అధికారాలను వినియోగిస్తూ దిగువ ఇందుతో వివరించబడిన ఆస్తిని **07.06.2024** తేదీన స్వాధీనం చేసుకొన్నారు.
రుణగ్రహీతకు ప్రత్యేకంగాను మరియు సాధారణ ప్రజానీకానికి ఇందుమూలముగా హెచ్చరించునది ఏమనగా ఆస్తికి సంబంధించి ఎటువంటి లావాదేవీలు జరుపరాదు. ఒకవేళ ఆస్తితో అలా జరిపిన పక్షంలో, **రూ.6043336.72 (రూపాయలు అరవై లక్షల నలభై మూడు వేల మూడు వంద ముప్పై ఆరు మరియు డెబ్బై రెండు పైసలు మాత్రమే)** రుణ మొత్తానికి **12.10.2023** తేదీ నాటికి వర్తించే వడ్డీ మరియు ఇతర చార్జీలతోసహా HFCL వారి చార్జీకి లోబడి ఉంటుందని హెచ్చరించడమైనది. సెక్యూర్డ్ ఆస్తిని తిరిగి పొందగల కాల లభ్యతను గురించి చట్టం యొక్క సెక్షన్ 13 ఉపవిభాగం (8) యొక్క ఏర్పాటు నిర్దేశితాలను రుణగ్రహీత దృష్టికి తీసుకురావడమైనది.

స్థిరాస్తి/సెక్యూర్డ్ ఆస్తి యొక్క వివరణ ఈ క్రింది విధంగా:
తనఖా ఆస్తి వివరాలు

1) ఆంధ్రప్రదేశ్-522601, గుంటూరు, 7వ లైన్, కొత్త అసెస్‌మెంట్ నం.44851, పాత అసెస్‌మెంట్ నం.12336A/1, TS నం.304, బ్లాక్ నం.4, కొత్త వార్డ్ నం.4, మునిసిపల్ వార్డ్ నం.3, వార్డ్ నం.5, ఇ.నం.31-7-674/1 రెవెన్యూ వార్డ్ నం.17, అసెస్‌మెంట్ నం.1021045295 (28776-2019M) కొత్త అసిసెమెంట్ నం.44851, ఇ.నం.6-7-74. 75.9 చ.గజాలు లేదా 63.33 చ.మీటర్లు విస్తీర్ణం యొక్క అందులోని ACC షెడ్‌తో బహిరంగ భూమి కలిపిన నివాసిత స్థలం మొత్తం అదంతా. తూర్పు: బ్రుగుబండ్ల వెంకట కృష్ణయ్య యొక్క ఆస్తి, దక్షిణం: అరండల్‌పేట యొక్క 7వ లైన్, పడమర: ఉదతా రామారావు యొక్క ఆస్తి, ఉత్తరం: ఐతా వెంకట సత్య పుల్లారావు మరియు ఇతరుల ఆస్తి.
2) ఆంధ్రప్రదేశ్-522601, గుంటూరు, డొంక రోడ్, 4వ లైన్, TS నం.600, బ్లాక్ నం.10, కొత్త వార్డ్ నం.5, పాత వార్డ్ నం.03, అసెస్‌మెంట్ నం.12116, రెవెన్యూ వార్డ్ నం.17, అసెస్‌మెంట్ నం. 1021044854, ఇ.నం.6-4-128, 55.14 చ.గజాలు లేదా 40.10 చ.మీటర్లు విస్తీర్ణం అందులో నివాసిత భవనం, RCC పైకప్పు గల గ్రౌండ్, మొదటి అంతస్తులతో కలిపి స్థలం అదంతా. తూర్పు: డొంక రోడ్, దక్షిణం: ఈ ఆస్తికి మరియు కంతేటి సుశీలా దేవి ఆస్తికి మధ్య జాయింట్ గోడ, పడమర: కోట నాగ చెంచయ్య ఆస్తి, ఉత్తరం: జగన్ మోహన్ యొక్క ఆస్తి.

ప్రదేశం: గుంటూరు, ఆంధ్రప్రదేశ్ సం/- హీరో ఫిన్‌కార్ప్ లిమిటెడ్
తేది: 07.06.2024 అధీకృత అధికారి

వైఎస్సార్సీ వారు రెచ్చగొట్టినా.. సంయమనం పాటించండి

-టిడిపి నేతలు, కార్యకర్తలకు చంద్రబాబు పిలుపు

అమరావతి, జూన్ 7, ప్రభాతవార్త ప్రతినిధి: రాష్ట్రంలో ఎన్నికల ఫలితాల అనంతరం అక్కడక్కడా జరుగుతున్న వైఎస్సార్సీ కవ్వింపుచర్యలు, దాడులపై టిడిపి అధినేత చంద్రబాబునాయుడు ఆరా తీశారు. కొన్నిచోట్ల వైఎస్సార్సీ, టిడిపి శ్రేణుల మధ్య నెలకొన్న ఉద్రిక్తతలు, ఘర్షణల విషయంపై ఆయన పార్టీ నేతల ద్వారా సమాచారం తెప్పించుకున్నారు. వైఎస్సార్సీ కవ్వింపు చర్యల పట్ల అప్రమత్తంగా ఉండాలని పార్టీ కేడర్‌కు చంద్రబాబు సూచించారు. నాయకులు సైతం అలర్ట్‌గా ఉండి, ఎలాంటి దాడులు, ప్రతిదాడులు జరగకుండా చూడాలని పార్టీ ఎమ్మెలేనయలు, నేతలను ఆదేశించారు. ఈ విషయంలో పార్టీ కేడర్ పూర్తిసంయమనంతో ఉండాలని ఆయన పిలుపునిచ్చారు. వైఎస్సార్సీ కార్యకర్తలు రెచ్చగొట్టే చర్యలకు పాల్పడినా..పూర్తి సంయమనం పాటించాలని అన్నారు.

కాపు జెఎసి నేతల ఆత్మీయ సమ్మేళనం!

- కూటమి విజయానికి బీజం వేసిన పవన్ కల్యాణ్ - కాపులకు అండగా కూటమి ఉండాలి

ఉమ్మడి తూర్పుగోదావరి జిల్లా బ్యూరో, జూన్ 7, ప్రభాతవార్త : రాష్ట్రంలో జరిగిన సార్వత్రిక ఎన్నికలలో రికార్డు స్థాయిలో గెలుపొందిన కూటమి ప్రభుత్వానికి బీజం వేసింది జనసేన పార్టీ అధ్యక్షుడు పవన్ కళ్యాణ్ అని కాపు జేఏసి నేతలు కొనియాడారు. కాపు సామాజిక వర్గీయులు టీడీపీ, జనసేన, బీజేపీ కూటమికి అత్యధిక శాతం మంది ఓట్లు వేశారని అందువల్లే భారీ విజయం సాధించినట్లు రాష్ట్ర కాపు జేఏసీ నాయకులు వాసిరెడ్డి ఏసుదాసు, ఆకుల రామకృష్ణ, ఆరేటి ప్రకాష్, నల్లా విష్ణులు అన్నారు. శుక్రవారం కాకినాడలోని శుభం కాపు కళ్యాణ మండపంలో రాష్ట్ర కాపు జేఏసీ ఆధ్వర్యంలో ఆత్మీయ సమ్మేళనం కార్యక్రమాన్ని నిర్వహించారు. ఈ సందర్భంగా జరిగిన విలేఖరుల సమావేశంలో జేఏసి నేతలు వాసిరెడ్డి ఏసుదాసు, ఆకుల రామకృష్ణ, ఆరేటి ప్రకాష్, నల్లా విష్ణు మాట్లాడుతూ అరాచక వైసీపీ ప్రభుత్వాన్ని గద్దె దింపడంలో కాపు సామాజిక వర్గీయుల పాత్ర మరువలేనని, ఏన్టీయే కూటమి మెజారిటీ ఇచ్చి కూటమి అధికారంలోకి తీసుకొచ్చారన్నారు. అలాగే ప్రతిపక్ష వైసీపీ తరుపున ఎన్నికైన పదకొండు మందిలో ఏ ఒక్క కాపు సామాజిక వర్గానికి చెందిన వారిని ఎమ్మెల్యేగా గెలవనీయకుండా అడ్డుకోవడం పట్ల తామంతా హర్షం వ్యక్తం చేసు న్నట్లు చెప్పారు. తామంతా రాష్ట్రంలో జేఏసి తరుపున సుమారు 4 5 నియోజకవర్గాలలో మద్దతుగా అభ్యర్థుల కోసం ప్రచారం చేశామని వాటిలో 44 స్థానాల్లో అభ్యర్థులు భారీ మెజార్టీతో విజయం సాధించినట్లు చెప్పారు. కూటమి ప్రభుత్వం కాపు సామాజిక వర్గానికి అండగా ఉండాలని కాపు కార్పొరేషన్, రిజర్వేషన్ వంటి అంశాలపై దృష్టిసారించాలని వారు కోరారు. టీడీపీ అధినేత చంద్రబాబు, జనసేన అధినేత పవన్ కళ్యాణ్, ప్రధాని మోడీలతో పాటు ఎమ్మెల్యే , ఎంపీ సభ్యులందరికీ రాష్ట్ర కాపు జేఏసీ తరుపున శుభాకాంక్షలు తెలిపారు. ఈ సమావేశంలో విశాఖ జిల్లా కాపు జేఏసి నాయకులు బిఎన్ మూర్తి, శ్రీకాకుళం జిల్లా రొక్కం సూర్యప్రకాష్, ప్రకాశం జిల్లా సంజీవ్‌కుమార్, కాపు నాయకులు

బిఎన్ మూర్తి, రొక్కం సూర్య ప్రకాష్, సంజీవ్ కుమార్, నలా ల పవన్, జానపాముల నాగబాబు, కాపు సద్భావన సంఘం సభ్యులు మాధవరపు పట్టాభి రామయ్య, గొల్లపల్లి లక్ష్మణరావు, రామదేవు సీతయ్యదొర, అడబాల సత్యనారాయణ, మాధవరపు తిరుమలరావు, సిద్ధు నూకరాజు, వెంకటేష్ నాయుడు, రంగ నాయకులు, కోన ఉమేష్, బిందాన సురేష్, వాసిరెడ్డి జ్యోతి వీరకుమార్, తుమ్మలపల్లి వాసు, సురేష్ నాయుడు, ఏసు సోమేశ్వరరావు, చంటిబాబు, కోటేశ్వరరావు తదితర నాయకులు పాల్గొన్నారు.

రాష్ట్ర ప్రయోజనాలే మాకు ముఖ్యం: నారా లోకేష్

- కేంద్రంలో టిడిపి మంత్రిపదవులు కోరుతోందనే ప్రచారంపై ఖండన

అమరావతి, జూన్ 7, ప్రభాతవార్త ప్రతినిధి: రాష్ట్ర ప్రయోజనాలే తమకు ముఖ్యమని టిడిపి జాతీయ ప్రధాన కార్యదర్శి నారా లోకేష్ చెప్పారు. తమకు మంత్రి పదవులు ముఖ్యం కాదని ఆయన స్పష్టం చేశారు. శుక్రవారం న్యూఢిల్లీలో ఆయన జాతీయ మీడియాతో మాట్లాడారు. తమ పార్టీ పదవుల కోసం ఎపుడూ సంప్రదింపులు జరపలేదని అనానరు. రాష్ట్రానికి విడుదలకావాల్సిన నిధుల విషయంలో మాత్రం కచ్చితంగా కేంద్రంతో సంప్రదింపులు జరిపి తీరుతామని స్పష్టం చేశారు. ప్రధాన మంత్రిగా మోడీ ప్రమాణ స్వీకారం చేయనున్నారని, ఆ క్రమంలో లోక్‌సభ స్పీకర్ పదవితోపాటు కీలక మంత్రిత్వశాఖలు

టిడిపి పార్టీ కోరినట్టు జరుగుతున్న ప్రచారంపై అడిగిన ప్రశ్నకు లోకేష్ పైవిధంగా స్పందించారు. ఈమేరకు జరుగుతున్న ప్రచారాన్ని ఆయన ఖండించారు. రాష్ట్ర వ్యాప్తంగా ముస్లిం రిజర్వేషన్లు కొనసాగిస్తామని తెలిపారు. వారికి రిజర్వేషన్ల కోసం 20 ఏళ్లుగా వారితోనే ఉన్నామని గుర్తుచేశారు. అయితే ముస్లీంలకు రిజర్వేషన్లు,, వారిని బుజ్జగించటానికి చేపట్టిన అంశం కాదని, వారి సామాజిక న్యాయం కోసంచేపట్టినవి అని స్పష్టం చేశారు. మైనారిటీల తలసరి ఆదాయం తక్కువగా ఉందని, దీంతో వారు తీవ్ర ఇక్కట్లు పడుతున్నారనేది వాస్తవం అని లోకేష్ తెలిపారు. ఆ క్రమంలోనే వారిని పేదరికం నుంచి బయటకు తీసుకురావటమే తమ ప్రభుత్వ లక్ష్యమని పేర్కొన్నారు. తమ పార్టీ ఉద్యోగాల కల్పనకు, అట్టడుగువర్గాల సంక్షేమానికి కృషి చేస్తుందని లోకేష్ స్పష్టం చేశారు.

నూతన ప్రభుత్వానికి సమతాదళ్ శుభాకాంక్షలు

విజయవాడ, జూన్ 7, ప్రభాత'వార్త' : ఆంధ్రప్రదేశ్‌లో నూతనంగా ఏర్పడిన ప్రభుత్వానికి ఎస్ఎస్‌డి రాష్ట్రాధ్యక్షుడు పాలేటి మహేశ్వర రావు శుభాకాంక్షలు తెలిపారు. విజయవాడలో నిర్వహించిన మీడియాస మావేశంలో ఆయనతో పాటు ఎస్ఎస్‌డి రాష్ట్ర ప్రధాన కార్యదర్శి పిల్లి సురేంద్రబాబు మాజీసైనికుడు మాట్లాడుతూ తెలుగుప్రజలు అందరూ గౌరవంగా చెప్పుకునేలా గొప్ప విజయాన్ని సాధించిన విజనరీ లీడర్ చంద్రబాబు నాయుడుకు, జనసేన అధినేత పవన్ కళ్యాణ్‌కు హృదయపూర్వక శుభాకాంక్షలు తెలిపారు. గత 5ఏళ్ళ కాలంలో జగన్ ప్రభుత్వం ఎస్‌సిలపై పెట్టిన తప్పుడు కేసులు పెట్టిందని, వాటిపై విచారణ జరిపి చట్టబద్ధంగా చర్యలు తీసుకోవాలన్నారు. వైసిపి నేతలు పాల్పడిన అక్రమ మైనింగ్‌లు, ఆర్థిక దోపిడీలపై, అవినీతిపై సిబిఐ విచారణ జరిపించాలని డిమాండ్ చేశారు. చంద్రబాబు నాయుడుకు, పవన్ కళ్యాణ్‌లకు తమ సంపూర్ణసహకారం అందిస్తామన్నారు. అధికారంలోకి రాగానే ఎస్‌సి 27 పథకాలను తిరిగి కొనసాగించాలన్నారు. ఈ కార్యక్రమంలో రాష్ట్ర కార్యదర్శి యర్రం సుధీర్ కుమార్‌లతో పాటు సమతా సైనికులు పాల్గొన్నారు.

దుర్గమ్మ ఆలయంలో భక్తుల రద్దీ

ఇంద్రకీలాద్రి, జూన్ 7, ప్రభాత'వార్త' : దుర్గమ్మను దర్శించుకోటానికి శుక్రవారం పెద్ద ఎత్తున భక్తులు వచ్చారు. ఈ సందర్భంగా వారికి ఎటువంటి ఇబ్బందులు తలెత్తకుండా సులభంగా దర్శనమయ్యేలా ఇఓ కెఎస్ రామారావు చర్యలు తీసుకున్నారు.

- భక్తి పారవశ్యంతో భక్తమార్కండేయ: శుక్రవారం దుర్గమ్మ ఆలయంలో కళావేదికపై భక్తమార్కండేయ హరికథాగానాన్ని కట్టా జేజి నారాయణ భాగవతార్ శ్రావ్యంగా ఆలపిస్తూ భక్తజనాన్ని ఆకట్టుకున్నారు. ప్రభాకర్ మృదంగంతో సహకరించారు.

CSB Bank Trusted Heritage Smart Future

PUBLIC NOTICE ON AUCTION OF PLEDGED GOLD ORNAMENTS

The borrower/s in specific and interested bidders, in general, are hereby informed that on account of non-repayment of the Bank's dues by the borrowers as under despite the payment notice and recall/auction notice issued by the Bank,the gold ornaments pledged with the bank as security by the respective borrowers for the loans availed by them will be sold in public auction on "as is where is" and "non-recourse" basis through e-auction portal https://gold.samil.in on 19th June 2024 at 10.30 AM The auction may be adjourned to any other later date at the discretion of the bank upon publication of the same in the Bank's notice board. The borrowers are hereby further informed that the gold ornaments will be disposed of by private sale if the public auction is not successful and if there is a further balance to be recovered th

08-6p6exHMNWJQE.qxd:08-6p6exHMNWJQE.qxd 01/01/01 7:47 AM Page 1

రాష్ట్రంలో రాజ్యాంగ వ్యవస్థలు కుప్పకూలిపోయాయి: వైఎస్ జగన్

విజయవాడ,జూన్ 7,ప్రభాతవార్తప్రతినిధి: ఆంధ్రప్రదేశ్‌లో రాజ్యాంగ వ్యవస్థలు కుప్పకూలిపోయాయని వైకాంగ్రెస్‌పార్టీ రాష్ట్ర అధ్యక్షుడు,అపదర్మ ముఖ్యమంత్రి వైఎస్ జగన్మోహనరెడ్డి ఆరోపించారు.ఎక్స్(పూర్వపు ట్వీటరు)లో ఆయన ట్వీట్ చేస్తూ చంద్రబాబు రాజకీయ కక్షసాధింపులతో ప్రజాస్వామ్యానికే పెనుముప్పు వచ్చిందన్నారు.టీడీపీ యథేచ్ఛదాడులతో అటవిక పరిస్థితులు తలెత్తాయని ఆయన పేర్కొన్నారు.యంత్రాంగం మొత్తం నిర్వీర్యం అయిపోయిందని ఆరోపించారు వైకాంగ్రెస్ పార్టీ నాయకులు,కార్యకర్తలపైనా ఉన్మాదంతో దాడులు చేస్తున్నారన్నారు.పార్టీ నుంచి పోటీ చేసిన అభ్యర్థులకు రక్షణే లేకుండా పోయిందని అంటూ వల్లభనేని వంశీ,కొడాలి నాని,దేవినేని అవినాష్ ఇళ్ళపై టీడీపీ కార్యకర్తల దాడిని పరోక్షంగా ప్రస్తావించారు.ఉన్నత చదువులకు కేంద్రాలైన యూనివర్శిటీల్లో ఆచార్యులపై

దౌర్జన్యాలకు దిగి వారిని భయభ్రాంతులకు గురి చేస్తున్నారన్నారు,ఎస్వీ విశ్వవిద్యాలయం ఉపసంచాలకులు శ్రీకాంత్‌రెడ్డి మీద పలువురు నిరసనకు దిగిన అంశాన్ని పరోక్షంగా ప్రస్తావించారు.గడిచిన ఐదేళ్ళలో పాలనా సంస్కరణలు,పేదలకు ఆదుకునే కార్యక్రమాలతో దేశంలో రాష్ట్రానికి వచ్చిన పేరు ప్రఖ్యాతలన్నింటికి దెబ్బతీసి కేవలం మూడురోజుల్లోనే హింసాయుత రాష్ట్రంగా మార్చారని ఆయన అన్నారు .ప్రజాస్వామ్యానికి,పౌరస్వేచ్ఛకు తీవ్రభంగం వాటిల్లుతొందనానరు.గౌరవ గవర్నర్ జోక్యం చేసుకోవాలని మరో సారి విజ్ఞప్తి చేస్తున్నారన్నారు.,హింసాయుత ఘటనల్లో బాధితులైన పార్టీ కార్యకర్తలకు,నా అన్నదమ్ములకు,నా అక్క చెల్లెమ్మలకు వైకాంగ్రెస్ పార్టీ తోడుగా నిలుస్తుందని భరోసా ఇస్తున్నామని వైఎస్ జగన్ పేర్కొన్నారు.రాష్ట్రంలో వివిధ చోట్ల వైకాంగ్రెస్,టీడీపీ వర్గాల నడుమ ఘర్షణలు ముదురుతున్నాయి.ఇప్పటికే మాజీ మంత్రి పేర్నినాని ఇంటిపైన,ఆయన కుమారుడు కిట్టు వాహనాలపై దాడులు జరిపారు.కొడాలి నాని ఇంటిపై కోడి గుడ్లు విసిరారు.దివంగత దేవినేని నెహ్రూ కుమారుడు దేవినేని అవినాష్ ఇంటిపై దాడులకు పాల్పడ్డారు.ఈ దాడులన్ని పోలీసుల సమక్షంలో జరుగుతున్నాయని వైకాంగ్రెస్ నేతలు ఆరోపిస్తున్నారు.

టిడిపి ఇంచార్జి ఎస్వీఎస్ఎన్ వర్మ కారుపై రాళ్ల దాడి!

ఉమ్మడి తూర్పుగోదావరి జిల్లా బ్యూరో, జూన్ 7, ప్రభాతవార్త : గొల్లప్రోలు మండలం వన్నెపూడి గ్రామంలో టిడిపి రాష్ట్ర అధికార ప్రతినిధి, పిఠాపురం నియోజకవర్గ టిడిపి ఇంచార్జి ఎస్వీఎస్ఎన్ వర్మ కారుపై కొంతమంది గుర్తు తెలియని వ్యక్తులు రాళ్లతో దాడికి పాల్పడ్డారు. ఈఘటనలో వర్మ కారు ధ్వంసం కాగా కొంతమందికి స్వల్ప గాయాలు అయినట్లు తెలుస్తుంది. ఆ వివరాలు పరిశీలిస్తే.. వన్నెపూడి గ్రామ సర్పంచ్ కందా సుబ్రహ్మణ్యంను టిడిపి పార్టీలో చేర్చుకునేందుకు వన్నెపూడి వెళ్ళగా జనసేన కార్యకర్తలు అభ్యంతరం వ్యక్తం చేశారు. అయినప్పటికీ వర్మ సర్పంచ్ సుబ్రహ్మణ్యంను పార్టీ లో చేర్చుకుని తిరిగి వెళుతుండగా కొంతమంది గుర్తుతెలియని వ్యక్తులు ఇటుకలు, రాళ్లతో దాడి చేశారు. ఈ దాడిలో వర్మ కారు అద్దాలు పూర్తిగా ధ్వంసం అయ్యాయి. కాకినాడ ఎంపీ వర్గానికి చెందిన మాజీ సర్పంచ్ అనుచరులు ఈ దాడి చేసినట్లు తెలుస్తోంది. అయితే అక్కడే ఉన్న పిఠాపురం సీఐ శ్రీనివాస్ ఆధ్వర్యంలో పోలీసులు ఈ దాడిని అడ్డుకుని దుండగులను తరిమేశారు. తనపై ఉద్దేశ్యపూర్వకంగానే కొంతమంది జేనసేన కార్యకర్తలు దాడికి పాల్పడ్డారని మాజీ ఎమ్మెల్యే టిడిపి నేత ఎస్వీఎస్ఎన్ వర్మ ఆరోపించారు. నిందితుల్ని తక్షణం అరెస్టు చేయాలని డిమాండ్ చేశారు. ఈ మేరకు ఆయన గొల్లప్రోలులో తన గెస్ట్ హౌస్‌లో విలేఖరుల సమావేశం ఏర్పాటు చేశారు. వర్మపై దాడి విషయాన్ని తెలుసుకున్న టిడిపి కార్యకర్తలు, నాయకులు గొల్లప్రోలు చేరుకున్నారు. ఈ సందర్భంగా టిడిపి, కార్యకర్తలు, నాయకులు వర్మపై దాడి చేసిన దుండగులను పోలీసులు వెంటనే అరెస్ట్ చేయాలంటూ ఆందోళనకు దిగారు. దీంతో వర్మ గెస్ట్ హౌస్ వద్ద కొంతసేపు ఉద్రిక్త వాతావరణం ఏర్పడ్డాయి.

లోకేష్‌కు అభినందనల వెల్లువ

శుక్రవారం నారా లోకేష్‌కు జ్ఞాపిక అందజేసి అభినందనలు తెలిపిన ప్రముఖ హీరో నిఖిల్

అమరావతి, జూన్7, ప్రభాతవార్త ప్రతినిధి: టిడిపి జాతీయ ప్రధానకార్యదర్శి నారా లోకేష్‌ను శుక్రవారం పలువురు నూతన ఎమ్మెల్యేలు, ఎంపిలు, పార్టీ ముఖ్యనేతలు మర్యాదపూర్వకంగా కలిసి ఎన్నికల్లో విజయం సాధించటం పట్ల శుభాకాంక్షలు తెలిపారు. అంతేకాకుండా పలువురు బిజెపి నేతలు, సినీ రంగ ప్రముఖులు లోకేష్‌కు అభినందనలు ఎతలిపారు. భారీ మెజారిటీలతో గెలిచిన ఎమ్మెల్యేలు, ఎన్నికల్లో ఎంతోకష్టపడి పనిచేసినప నాయకులు, కార్యకర్తలను లోకేష్ ఈసందర్భంగా అభినందించారు. సినీ నిర్మాత బండ్ల గణేష్, హీరో నిఖిల్ లోకేష్‌ను కలిసి అభినందనలు తెలిపారు. కాగా ఉండవల్లిలోని నివాసంలో లోకేష్‌ను శుక్రవారం నాడు 2వేల మంది కార్యకర్తలు ఆయన్ని కలిసి ఫొటోలు దిగారు.

కొనసాగుతున్న ఎక్సైజ్, ఎన్‌ఫోర్స్‌మెంట్ దాడులు

రూ.3 లక్షల విలువైన నల్లబెల్లం స్వాధీనం

హైదరాబాద్, జూన్ 7, ప్రభాతవార్త : తెలంగాణలో నాటుసారాను తుద ముట్టించడమే లక్ష్యంగా ఎక్సైజ్, ఎన్‌ఫోర్స్‌మెంట్ శాఖ ముందుకు సాగుతు న్నది. శుక్రవారం హైదరాబాద్ గంజ్ మార్కెట్ నుంచి అనుమానాస్పదంగా తరలి వెళుతున్న కారును నాగర్‌కర్నూలు జిల్లా కల్వకుర్తి ఎక్సైజ్ పోలీస్ స్టేషన్ పరిధిలో కురుమిత క్రాస్ రోడ్డులో ఎక్సైజ్ సూపరింటెండెంట్ గాయత్రి ఆదేశాలతో తనిఖీ చేశారు. అందులో నుంచి 12 బ్యాగుల్లో 360 కిలోల బెల్లం, 40 కిలోల అలం, నాలుగు లీటర్ల నాటుసారాను స్వాధీనం చేసుకు న్నట్లు సీఐ వెంకటరెడ్డి తెలిపారు. పట్టుకున్న బెల్లం, అలం విలువ రూ.3 లక్షలు ఉంటుందని తెలి పారు. ఈ కేసులో కొత్తపల్లి తండాకు చెందిన కాట్రావత్ రవి, వెంకటాపూర్ తండాకు చెందిన జగన్ నాయక్‌లపై పోలీసులు కేసు నమోదు చేశారు.

పట్టుబడిన బెల్లం వెంకటాపూర్ తండాకు వెళుతుందని సమాచారం. ఈ దాడిలో సిఐ శంకర్‌తో పాటు కల్వకుర్తి సిఐ వెంకటరెడ్డి, మహేశ్, నార్య, రఘు, భిక్షపతి పాల్గొన్నారు.

నీటిపారుదల శాఖ సలహాదారుగా

ఆదిత్యనాథ్‌దాస్ నియామకం

ప్రభాతవార్త ప్రధాన ప్రతినిధి, హైదరా బాద్, జూన్ 7: మాజీ ఐఏఎస్ అధికారి ఆదిత్యనాథ్ దాస్‌ను తెలంగాణ ప్రభుత్వ సలహాదారుగా నియమితు లయ్యారు. ఆయన నీటిపారుదల శాఖకు సలహాదారుగా విధులు నిర్వహిస్తారు. ఈ మేరకు శుక్రవారం ఉత్తర్వులు జారీ అయ్యాయి.

నూతన సిఎస్ నీరబ్ కుమార్ ప్రసాద్‌కు పుష్పగుచ్ఛం అందజేస్తున్న బొప్పరాజు వెంకటేశ్వర్లు

నూతన సిఎస్‌కు శుభాకాంక్షలు తెలిపిన ఎపిజెఎసి అమరావతి

విజయవాడ, జూన్ 7, ప్రభాత'వార్త' : శుక్రవారం సచివాలయంలో ప్రభుత్వ ప్రదాన కార్యదర్శిగా నూతనంగా బాధ్యతలు చేపట్టిన నీరబ్‌కుమార్ ప్రసాద్‌కు ఏపిజెఎసి అమరావతి స్టేట్ చైర్మన్ బొప్పరాజు వెంకటేశ్వర్లు, స్టేట్ సెక్రటరీ జనరల్ పలిశెట్టి దామోదరరావు నేతృత్వంలో ఏపిజెఎసి అమరావతి నేతలు శుభాకాంక్షలు తెలిపారు. కార్యక్రమంలో మహిళావిభాగం చైర్‌పర్సన్ పారే లక్ష్మి, వైస్ చైర్‌పర్సన్ డి రత్నకుమారి, గ్రామవార్డు సచివాలయ ఉద్యోగుల సంక్షేమ సంస్త రాష్ట్రాధ్యక్షులు వేల్పుల అర్లయ్య, ఏపి స్టేట్ గవర్నమెంట్ రిటైర్డ్ ఉద్యోగులు సంఘం రాష్ట్రాధ్యక్షులు డిజి ప్రసాద్, ఎన్‌టిఆర్ జిల్లా

రెవెన్యూ సర్వీసెస్ అసోసియేషన్ జిల్లాధ్యక్షులు దేవరపల్లి శ్రీనివాస్, ఆర్టిసి ఇయు నాయకులు యం శంకరరావు తదితరులు నూతన సిఎస్‌ను కలిసి శుభాకాంక్షలు తెలిపారు.

లా సెట్ 2024 నిర్వహణకు సర్వం సిద్ధం

ఆచార్య నాగార్జున విశ్వవిద్యాలయం,జూన్ 7,ప్రభాతవార్త : ఆంధ్రప్రదేశ్ స్టేట్ కౌన్సిల్ ఆఫ్ హైయ్యర్ ఎడ్యుకేషన్ ఆధ్వర యంలో ఏపి లా సెట్,ఏపి పీజీ లా సెట్ - 2024 పరీక్ష ఈనెల 9న నిర్వహిస్తున్నట్లు ఏపి లా సెట్ చైర్మన్ ఏఎన్యూ విసి ప్రొఫెసర్ పట్టేటి రాజశేఖర్, లాసెట్ కన్వీనర్ ప్రొఫెసర్ బి.సత్యనారాయణ లు తెలిపారు.మూడేళ్ళ ఎల్ఎల్‌బి,ఐదేళ్ళ ఎల్ఎల్‌బి,రెండేళ్ళ ఎల్ఎల్ఎం కోర్సులకు ఈ పరీక్ష నిర్వహిస్తున్నారు. రాష్ట్రవ్యాప్తంగా పరీక్ష నిర్వహణకు అన్ని ఏర్పాట్లు పూర్తి చేస్తున్నట్లు తెలిపారు.ఇందులో సాధించిన ర్యాంక్ ఆధారంగా రాష్ట్రవ్యాప్తంగా ఉన్న అన్ని విశ్వవిద్యాలయాల్లో ఉన్న లా కళాశాలలు మరియు ప్రైవేటు లా కళాశాలల్లో ప్రవేశాలు కల్పిస్తారు.ఈ మూడు రకాల కోర్సులకు 23,425దరఖాస్తులు వచ్చాయని వాటిలో పురుషులు 15,374 కాగా మహిళలు 8,051ఉన్నారు.జూన్ 9 మధ్యాహ్నం 2.30నుంచి 4.00గంటల వరకు ప్రవేశ పరీక్ష జరుగుతుందన్నారు.అభ్యర్థులు ఈనెల 4నుంచి వెబ్‌సైట్ ద్వారా హాల్ టిక్కెట్లు పొందుతున్నారని వివరించారు.అభ్యర్థులు డౌన్‌లోడ్ చేసుకున్న హాల్ టిక్కెట్‌తోపాటు ఆధార్‌కార్డు కానీ,పాన్‌కార్డు కానీ,ఓటర్ ఐడి కానీ,పాస్‌పోర్టు కానీ,డ్రైవింగ్ లైసెన్స్ కానీ,ఏదో ఒకటి తప్పనిసరిగా తీసుకొని పరీక్షకు హాజరు కావాలని సూచించారు.పరీక్ష నిర్వహణకోసం 105ఆన్‌లైన్ పరీక్షా కేంద్రాలను ఏర్పాటుచేశమని అభ్యర్థులు హాల్ టిక్కెట్‌లో ఇచ్చిన సూచనలను తప్పనిసరిగా పాటించాలని కోరారు.టెస్ట్ సెంటర్‌కు అభ్యర్థులను మధ్యాహ్నం 1.00నుంచి 2.30 గంటల వరకు అనుమతించబడును.ఒక్క నిమిషము ఆలస్య మైనా అనుమతించబడరు.ఈ సమావేశంలో రెక్టార్ ఆచార్య పి.వరప్రసాద్‌మూర్తి, రిజిస్ట్రార్ ఆచార్య బి.కరుణలు ఉన్నారు.

పర్యాటకుల సంఖ్యతో ఆదాయం గణనీయంగా పెంచాలి

తారామతి బారాదరిలో మంత్రి జూపల్లి ఆకస్మిక తనిఖీ

హైదరాబాద్, జూన్ 7, ప్రభాతవార్త : ప్రపంచ పర్యాటకులను ఆకర్శించడమే లక్ష్యంగా ఆదా యాన్ని గణనీయంగా పెంచాలని రాష్ట్ర ఎక్సైజ్, పర్యాటక శాఖ మంత్రి జూపల్లి కృష్ణారావు అన్నా రు. భవిష్యత్‌లో గోల్కొండ ఫెస్టివల్ నిర్వహిం చడానికి చర్యలు తీసుకుంటామని వెల్లడించారు. శుక్రవారం మంత్రి జూపల్లి గోల్కొండ సమీపంలోని హరిత తారామతి బారాదరి రిస్టార్ట్‌లో ఆకస్మిక తనిఖీ నిర్వహిం చారు. ఈ సందర్భంగా హరిత హోటల్ గదులు, రెస్టారెంట్, పుష్పాంజలి హంపి థియేటర్, ఆడిటోరియం, స్విమ్మింగ్ పూల్‌ను పరిశీలిం చారు. హరిత రిసార్ట్ నిర్వహణ లోపాలపై మంత్రి ఆగ్రహం వ్యక్తం చేశారు. ప్రవేశం దగ్గర గుంతలు పడ్డాయనీ వెంటనే వాటి మరమ్మత్తులు చేపట్టాలని చెత్త చెదారాన్ని తొలగించి ఆహ్లాదకర వాతావరణం ఉండేలా పనులు వెంటనే పూర్తి చేయాలని అధికారులను ఆదేశించారు. అనంతరం మంత్రి జూపల్లి మాట్లాడుతూ తారామతి బారాదరి ప్రైమ్ లొకేషన్‌లో ఉన్నప్పటికీ అనుకున్న స్థాయిలో ఆదాయం రావడం లేదనీ, దీనికి నిర్వహణలోపమే కారణమని పేర్కొన్నారు. రిసార్ట్‌కు ఆదాయం సరిగా లేదనీ, గతంలో పట్టించుకునే వారే లేదనీ, వివిధ స్థాయిల్లో సరైన నిర్ణయాలు తీసుకోని కారణంగా పర్యాటక శాఖ పరిధిలోని హరిత రిసార్ట్ నిర్వహణ లోపభూయిష్టంగా తయారైందన్నారు. ఎన్నికల కోడ్ కారణంగా

పరాక్యట, ఎక్సైజ్, సాంస్కృతిక శాఖలపై సమీక్షలు చేయలేక పోయామనీ, ఇప్పటి నుంచి కఠిన నిర్ణయాలు తీసుకుంటామనీ, ప్రభుత్వ సంస్థలను సైతం ప్రైవేట్‌తో పోటీ పడే విధంగా తీర్చిదిద్దుతామని స్పష్టం చేశారు. ఆహ్లాదకర వాతావరణం ఉండేలా హరిత హోటల్స్‌ను తీర్చిదిద్దుతామని మూడు నాలుగు నెలల్లో వాటి రూపురేఖలు మారుస్తామని వివరించారు. ఈ సమావేశంలో పర్యాటక అభివృద్ధి సంస్థ మేనేజింగ్ డైరెక్టర్ రమేశ్ నాయుడు, జీఎం ఉపేందర్ రెడ్డి తదితరులు పాల్గొన్నారు.

గ్రూప్-1 ప్రిలిమ్స్ పరీక్షలకు 897 కేంద్రాలు ఏర్పాటు

31 జిల్లాల్లో పరీక్షా కేంద్రాలు.. 10 గంటలకే గేట్లు మూసివేత

హైదరాబాద్, జూన్ 7, ప్రభాతవార్త:రాష్ట్రం ఏర్పడిన తరువాత నిర్వహిస్తున్న గ్రూప్-1 పరీక్షకి సంబంధించిన ప్రిలిమ్స్ పరీక్షను రేపు(ఆదివారం) రాష్ట్ర వ్యాప్తంగా 31 జిల్లాల్లో నిర్వహిస్తున్నట్టు తెలంగాణ పబ్లిక్ సర్వీస్ కమిషన్ (టీజీపీఎస్‌సీ) కార్యదర్శి శుక్రవారం ఒక ప్రకటనలో తెలిపారు. గ్రూప్-1 ప్రిలిమ్స్ పరీక్షకి 4.03 లక్షల మంది దరఖాస్తు చేసుకున్నారని తెలిపారు. వారి కోసం రాష్ట్ర వ్యాప్తంగా 897 పరీక్షా కేంద్రాలను ఏర్పాటు చేసినట్టు తెలిపారు. పరీక్ష కేంద్రాల గేట్లను ఉదయం 10 గంటలకే మూసి వేయనున్నట్టు తెలిపారు. ఉదయం 10.30 గంటల నుంచి పరీక్ష ప్రారంభం అవుతుంది. ప్రతి పరీక్షా కేంద్రంలో సీసీ కెమెరాలను ఏర్పాటు చేసినట్టు తెలిపారు. పరీక్ష కేంద్రంలోనికి ఎటువంటి ఎలాక్ట్రానిక్ వస్తువులను అనుమతించరని ప్రకటిం చారు.

హాల్‌టికెట్‌పై మూడు నెలల క్రితం దిగిన లేటెస్ట్ ఫోటోను అతికించుకొని రావాలని.. అది లేకపోతే పరీక్షకి అనుమతించబడరని స్పష్టం చేశారు. హాల్‌టికెట్‌లో ఉన్న సూచనలను తప్పకుండా పాటించాలని స్పష్టం చేశారు. రాష్ట్రంలో మేడ్చల్ మల్కాజ్‌గిరి జిల్లాలో అత్యధికంగా 105 పరీక్షా కేంద్రాలను ఏర్పాటు చేయగా హైదరాబాద్‌లో 77, రంగారెడ్డి జి ల్లా లో 93 కేం ద్రాలను ఏర్పా టు చేశారు. యా దాద్రి భువనగిరి జిల్లాలో అతి త క్కువగా 9 పరీ క్షా కేం ద్రాల ను ఏర్పాటు చేశారు.

పోలీసు శాఖలో కీలక పోస్టుల భర్తీకి కసరత్తు

ఎన్నికల కోడ్ ముగియడంతో కార్యనిర్వహణ చర్యలు మొదలు

హైదరాబాద్, జూన్ 7, ప్రభాతవార్త: రాష్ట్రంలో పార్లమెంట్ ఎన్నికలకు సంబంధించిన కోడ్ ముగియడంతో పోలీసు శాఖలో ఖాళీగా వున్న కీలక పోస్టుల భర్తీపై మరో సారి ఉన్నతాధికారులు కసరత్తులు చేబట్టారు. పార్లమెంట్ ఎన్నికలకు ముందు ఎన్నికల నిబంధనల మేరకు జరిగిన కొందరు సీనియర్ ఐపిఎస్ అధికారుల బదిలీల కా రణంగా డిఐజి, ఐజి, అదనపు డిజిల పోస్టులు అనేకం భర్తీ కాకుండా వుండి పోయాయి. ఈ కారణంగా డిఐజి, ఐజి, అదనపు డిజి స్థాయి అధికారులు నిర్వహించాల్సి న కొన్ని పోస్టులలను ఎస్‌పి స్థాయి అధికారులే నిర్వహించసాగారు. పార్లమెంట్ ఎన్నికల వేళ ఈ స్థాయి పోస్టులు ఖాళీగా వుండడం మంచిది కాదనే భావన వచ్చినా ఎన్నికల కమిషన్‌తో గొడవలు ఎందుకనే భావనతో సర్కారు అప్పట్లో మిన్నకుండిందనే వార్తలు వచ్చాయి. ఇప్పుడు ఎన్నికల కోడ్ ముగియడంతో ఖాళీగా వున్న పోస్టు ల భర్తీపై సర్కారు దృష్టి సారించిందని తెలుస్తోంది. ఈ మేరకు ఉన్నతాధికారులు కసరత్తులు చేబట్టారని తెలిసింది. ఇక ఖాళీగా వున్న పోస్టులను ఒకసారి పరిశీలిస్తే డిజి స్థాయిలో కీలకంగా వున్న విజిలెన్స్ అండ్ ఎన్‌ఫోర్స్‌మెంట్ విభాగం డిజిగా పనిచేసిన రాజీవ్ రతన్ మూడు నెలల క్రితం చనిపోవడంతో ఆ పోస్టును ఇంకా భర్తీ చేయలేదు. ఇక్కడ వుండే ఎస్‌పి స్థాయి అధికారినే ఇంఛార్జిగా వుంచారు. దీని తరువాత డిజిపి కార్యాలయంలో కీలకంగా వుండే మహిళా భద్రతా విభాగం, కొత్తగా ఏ ర్పాటైన సైబర్ సెక్యూరిటీ బ్యూరో విభాగాలకు అదనపు డిజి స్థాయి అధికారులు బాస్‌లుగా వుండాల్సి వున్నా ఈ పోస్టులు ఖాళీగా వుండడంతో సిఐడి బాస్‌గా వున్న శిఖా గోయల్ ఈ రెండింటికి ఇంఛార్జిగా వున్నారు. అంతకు ముందు మల్టీ జోన్ 1, 2 ఐజి పోస్టులు కూడా చాలా కాలం పాటు ఖాళీగా వుండగా ఎన్నికలకు ముందు వీటిని భర్తీ చేశారు. ఇక హైదరాబాద్ పోలీసు విభాగంలో ట్రాఫిక్, క్రైం అండ్ సిట్, స్పెషల్ బ్రాంచి విభాగాలకు అదనపు పోలీసు కమిషనర్ల పోస్టులు ఖాళీగా వున్నా యి. ఈ మూడు పోస్టులను పలుమార్లు డిఐజి లేదా ఐజి స్థాయి అధికారులను నియమించడం జరుగుతోంది. ఇంతకు ముందు ట్రాఫిక్ విభాగం అదనపు పోలీసు కమి షనర్‌గా పనిచేసిన విశ్వప్రసాద్ ఎన్నికల సమయంలో డిజిపి కార్యాలయానికి బదిలీ అయ్యారు. క్రైం అండ్ సిట్ విభాగం అదనపు పోలీసు కమిషనర్‌గా పనిచేసిన రంగ నాథ్‌ను మల్టీ జోన్ వన్ ఐజిగా నియమించారు. స్పెషల్ బ్రాంచి జాయింట్ కమిషనర్‌గా రెండేళ్ల నుంచే సరైన నియామకాలు జరగలేదు.

ఎన్నికల వేళ డిసిపి స్థాయిలో వున్న జోయల్ డేవిస్‌ను డిఐజి పదోన్నతి రాబోతోందని చెబుతూ నియమించారు. అయితే ఆయన ఇక్కడకు వచ్చిన వారం రోజుల్లోపే సైబరాబాద్ ట్రాఫిక్ విభాగం జాయింట్ సిపిగా బదిలీ అయ్యారు. దీంతో ఈ మూడు పోస్టులను ప్రస్తుతం డిసిపి స్థాయి అధికారులే ఇంఛార్జిలుగా పర్యవేక్షిస్తున్నారు. సిటీ ట్రాఫిక్‌లో గతంలో ఇద్దరు డిసిపిలు వుండగా మారిన పరిస్థితుల్లో ఈ సంఖ్యను మూడుకు పెంచారు. హైదరాబాద్ మహా నగరంలో ట్రాఫిక్ గజిబిజి గురించి అందరికి తెలిసిందే. ఈ నేపథ్యంలో నే ఈ విభాగానికి 22 ఏళ్ల క్రితమే ఐజి స్థాయి అధికారిని బాస్‌గా నియమించారు. అంతకు ముందు ఈ విభాగం డిసిపి ఆధ్వర్యంలో పనిచేసేది. అయితే ఈ విభాగ ంలో అదనపు పోలీసు కమిషనర్ పోస్టు నాలుగు నెలలకు పైగా ఖాళీగా వుండడంతో అనేక సమస్యలు అటకెక్కాయి.

ఇక క్రైం అండ్ సిట్ కూడా సిటీ పోలీసు విభాగ ంలో ఎంతో కీలకమైనది. ఈ విభాగం కూడా గతంలో డిసిపి స్థాయి అధికారి అజమాయిషీ చేసేవారు. ఆ తరువాత మారిన పరిస్థితుల్లో డిఐజి స్థాయి, అనంతరం ఐ జి స్థాయికి ఈ విభాగాన్ని పెంచారు. ఈ విభాగంలో ఖాళీగా వున్న అదనపు పోలీసు కమిషనర్ పోస్టు నాలుగు నెలలకు పైగా ఖాళీగా వుంది. ఈ విభాగంలో ఒకప్పు డు ఒక డిసిపి వుండే వారు. ప్రస్తుతం ఇద్దరు డిసిపిలు వున్నారు. సాధారణ నేరాలకు ఒక డిసిపి, సైబర్ నేరాలు, మహిళా భద్రతకు సంబంధించి మరో డిసిపి వున్నా రు. స్పెషల్ బ్రాంచి సిటీ పోలీసు విభాగంలో ఎంతో కీలకమైనది. ఈ పోస్టుకు రెండేళ్ల నుంచే సరైన నియామకాలు లేవు. ప్రస్తుతం పశ్చిమ మండల డిసిపి విజయ్ కుమార్ ఇంఛార్జిగా వున్నారు. హైదరాబాద్‌కు సంబంధించి ట్రాఫిక్, క్రైం అండ్ సిట్, స్పెషల్ బ్రాంచి విభాగాలకు అదనపు సిపి, జాయింట్ సిపి పోస్టులను వెంటనే భర్తీ చేయాల్సిన అవసరం వుంది. ఇదే సమయంలో శాంతి భద్రతలు, ట్రాఫిక్ విభాగాల్లో డిసిపిలను పూర్తిస్థాయిలో నియమించాల్సి వుంది. ఈ విభాగాల్లో నియమి తులవుతున్న డిసిపిలు ఒకటి రెండు నెలలకు మించి పనిచేయకుండానే బదిలీ అవుతుండడంతో క్షేత్రస్థాయిలో దీని ప్రభావం కనబడుతోంది. ఇక రాచకొండ, సైబరాబా ద్ కమిషనరేట్లలో జాయింట్ సిపి, డిసిపి స్థాయి పోస్టులు కొన్ని ఖాళీగా వున్నాయి. వీటిని కూడా వెంటనే భర్తీ చేయాల్సి వుంది. ఎన్నికల వేళ పలు జిల్లాలకు హ డావిడిగా జరిగిన నియామకాలను సమీక్షించి వాటిని సరిచేయాల్సి వుంది. దీంతో పాటు ఎసిబి, విజిలెన్స్ అండ్ ఎన్‌ఫోర్స్‌మెంట్, ఇంటెలిజెన్స్ విభాగాలలోని ఖాళీ లను కూడా భర్తీ చేయాల్సి వుంది. వీటిపై ఉన్నతాధికారులు కసరత్తులు చేబట్టినట్లు తెలిసింది,

శివధర్ రెడ్డి, కొత్తకోటలకు డిజి హోదాకు సర్కారు ఒకే

ఇదిలావుండగా రాష్ట్రంలో ఖాళీగా వున్న రెండు డిజి పోస్టులను నిఘా విభాగం అదనపు డిజి శివధర్ రెడ్డి, సిటీ పోలీసు కమిషనర్ కొత్తకోట శ్రీనివాస్ రెడ్డిలకు ఇ వ్వాలని సర్కారు నిర్ణయించినట్లుగా తెలిసింది. వీరిద్దరు 1994 బ్యాచ్ ఐపిఎస్ అధికారులు. 1991 బ్యాచ్ అధికారి, విజిలెన్స్ అండ్ ఎన్‌ఫోర్స్‌మెంట్ డైరక్టర్‌గా పని చేసిన రాజీవ్ రతన్ ఇటీవల చనిపోవడం తెలిసిందే. ఆయన డిజి హోదాలో వుండే వారు. ఆయన మరణించడంతో ఆ పోస్టు ఖాళీగా వుంది,

ఇక తెలంగాణ యాంటీ నార్కోటిక్ బ్యూరో డైరక్టర్ సందీప్ శాండిల్య గత నెలలో పదవీ విరమణ చేశారు. ఆయన కూడా డిజి హోదా కలిగిన అధికారి. ఈ పోస్టు మరో అధికారికి ఇచ్చే వీలు ంది. సందీప్ శాండిల్యాకు పదవి పొడిగింపు ఇచ్చి అదే పోస్టులో నియమించినా ఎక్స్ కేడర్‌లో కొనసాగేలా ఉత్తర్వులు వెలువడడం గమనార్హం. దీంతో రాష్ట్రంలో ఖా ళీగా వున్న రెండు డిజి స్థాయి పోస్టులకు శివధర్ రెడ్డి, కొత్తకోట శ్రీనివాస్ రెడ్డిలకు లభించే వీలుంది.

సందీప్ శాండిల్య పదవీకాలం పొడిగింపు టిఎస్‌నాబ్ డైరెక్టర్‌గా బాధ్యతల స్వీకరణ

టిఎస్ నాబ్ డైరెక్టర్‌గా మళ్లీ నియమితులైన సందీప్ శాండిల్య

హైదరాబాద్, జూన్ 7, ప్రభాతవార్త: గత నెల పదవీ విరమణ చేసిన తెలంగాణ యాంటి నార్కోటిక్ బ్యూరో (టిఎస్‌నాబ్) డైరెక్టర్ సందీప్ శాండిల్యాకు సర్కారు యేడాదిపాటు పదవిని పొడిగించింది. ఈ మేరకు శుక్రవారం నాడు ఆదేశాలు జారీ అయ్యాయి. జూన్ ఒకటవ తేదీ నుంచి ఆయన పదవీపొడిగింపు అమ ల్లోకి వచ్చేవిధంగా ఉత్తర్వులు జారీ అయ్యాయి. సర్కారు ఆదేశాలు వెలువడిన వెంటనే శుక్రవారం మధ్యాహ్నం సందీప్ శాండిల్య తిరిగి టిఎస్ నాబ్ డైరెక్టర్‌గా మళ్లీ బాధ్యతలు చేబట్టారు. రాష్ట్రంలో మాదకదద్రవాల కట్టడికి టిఎస్ నాబ్ అనేక చర్యలు తీసుకుంటుండం తెలిసిందే.

బిసి గురుకుల జూనియర్ కాలేజీల రెండో జాబితా విడుదల

14లోగా సంబంధిత కాలేజీలో రిపోర్ట్ చేయాలి

బిసి గురుకుల సొసైటీ కార్యదర్శి సైదులు

హైదరాబాద్, జూన్ 7, ప్రభాతవార్త: రాష్ట్రంలోని బీసీ సంక్షేమ గురుకుల జూనియర్ కాలేజీల్లో అడ్మిషన్ల రెండో జాబితాను ఎంపీజేటీసీ డబ్ల్యూ ఆర్ఈఐఎస్.సీజీజీ.జీవోవి.ఇన్ వెబ్‌సైట్‌లో పొం దుపరచినట్టు బీసీ గురుకుల సొసైటీ కార్యదర్శి సైదులు శనివారం ఒక ప్రకటనలో తెలిపారు. 2024-25 విద్యా సంవత్సరానికి గాను తెలంగాణ బీసీ సంక్షేమ గురుకుల జూనియర్ కాలేజీల్లో 21,920 సీట్లు అందు బాటులో ఉన్నాయని తెలిపారు. వాటిలో మొదటి విడతలో 18,749 సీట్ల భర్తీ ప్రక్రియ ప్రారంభించగా 10,562 మంది విద్యార్థులు వివిధ కోర్సుల్లో చేరారని తెలిపారు. మిగిలిన సీట్ల భర్తీకి రెండో జాబితాను వెబ్‌సైట్‌లో అందుబాటులో ఉంచామని తెలిపారు. విద్యా ర్థులు వారికి కేటాయించిన కాలేజీల్లో ఈ నెల 14వ తేదిలోగా రిపోర్టు చేయాలని సోసైటీ కార్యదర్శి స్పష్టం చేశారు. గురుకుల జూనియర్ కాలేజీ ప్రవేశ పరీక్ష రాసిన విద్యార్థులందరూ వెబ్‌సైట్‌లో తమకి కేటాయించిన సీట్ల వివరాలు తెలుసుకోవాలని కార్యదర్శి సైదులు సూచించారు.

08-6P7exHMNWJQE.qxd:08-6P7exHMNWJQE.qxd 01/01/01 7:12 AM Page 1

వర్ష ఇబ్బందుల నివారణకు తక్షణ చర్యలు చేపట్టండి

అధికారులను ఆదేశించిన ప్రభుత్వ ప్రధానకార్యదర్శి శాంతికుమారి

హాజరైన మున్సిపల్, పోలీసు, ఫైర్, వాతావరణ శాఖల అధికారులు

శుక్రవారం అధికారులతో సమీక్షా సమావేశం నిర్వహిస్తున్న ప్రభుత్వ ప్రధాన కార్యదర్శి శాంతికుమారి

హైదరాబాద్, జూన్ 7, ప్రభాతవార్త: రాష్ట్రంతో పాటు గ్రేటర్ హైదరాబాద్‌లో ఆకస్మికంగా కుండపోత వర్షం కురిస్తే కలిగే ట్రాఫిక్ జామ్‌లను నివారించడం, నీరు నిల్వఉండకుండా తక్షణం చేపట్టాల్సిన చర్యలు, శాశ్వత నివారణ తదితర అంశాలపై ప్రభుత్వ ప్రధాన కార్యదర్శి శాంతి కుమారి సమీక్షా సమావేశం నిర్వహించారు. రాష్ట్ర ముఖ్యమంత్రి ఆదేశాలతో ఏర్పాటు చేసిన ఈ సమావేశానికి డిజిపి రవీ గుప్తా, విపత్తుల నిర్వహణ, ఫైర్ సర్వీసుల శాఖ డిజి నాగిరెడ్డి, పురపాలక శాఖ కార్యదర్శి దానకిషోర్, జిహెచ్ ఎంసి కమిషనర్ రోనాల్డ్ రోస్, జలమండలి ఎండి సుదర్శన్‌రెడ్డి, హైద రాబాద్, సైబ రాబాద్, రాచకొండ పోలీసు కమిషనర్‌లు హాజరు అయ్యారు.

ఈ సందర్భంగా సిఎస్ శాంతికుమారి మాట్లాడుతూ హఠాత్తుగా కురిసే భారీ వర్షాల వల్ల నగర వాసులు తీవ్ర ఇబ్బందులు ఎదుర్కొంటున్నారని, వీటిని నివారించడం, పూర్తిగా తగ్గించడానికి తక్షణమే చేపట్టాల్సిన చర్యలపై కార్యాచరణ ప్రణాళిక రూపొందించాలని అధికారులను ఆదేశించారు. వాతావరణ వివరాలకు సంబంధించిన వివరాలను ప్రభుత్వ అధికారులకు, పౌర సమాజానికి వాట్సప్ గ్రూపులకు పంపి చేపట్టాల్సిన జాగ్రత్తలను ఎప్పటికప్పుడు తెలుపాలన్నారు. వర్షాలకు సంబంధించిన సమాచారాన్ని విస్తృత స్థాయిలో ప్రజలకు అందించేందుకు తగు వ్యవస్థలను ఏర్పాటు చేసుకోవాలన్నారు. హైదరాబాద్ నగరంలో 134 ప్రాంతాలు నీరు నిల్వ ఉండే ప్రాంతాలుగా గుర్తించడం జరిగిందన్నారు. ఈ ప్రాంతాలలో తిరిగి నీరు నిల్వఉండకుండా తగిన చర్యలు చేపట్టాలన్నారు. జిహెచ్ఎంసి, జలమండలి, పోలీసు, ఎస్‌పిడిసిఎల్ తదితర శాఖల అధికారులు ఒక కమిటీగా ఏర్పడి ఈ వాటర్ లాగింగ్ పాయింట్‌లను తనిఖీ చేసి, వీటి నివారణకు తగు సూచనలను చేయాలన్నారు. హైదరాబాద్ నగరంలో వర్షపు నీటిని నిలువ చేసేందుకు పలు గ్రపంతాలలో భారీ ప్రమాణం కలిగిన నీటి నిల్వ ట్యాంకులను నిర్మిస్తున్నామని, వీటిలో ఇప్పటికే మూడు ట్యాంకుల నిర్మాణాలు పురోగతిలో ఉన్నాయన్నారు.

జిహెచ్ఎంసి పరిధిలో ఉన్న డిజాస్టర్ రెస్పాన్స్ విభాగాన్ని మరింత పటిష్టపరచడానికి చేపట్టాల్సిన చర్యలను సూచించాలని శాంతికుమారి కోరారు. నగరంలో ప్రధానంగా సైబరాబాద్ పరిధిలోని రద్దీప్రాంతాలలో రహదారులపై వాహనాలు బ్రేక్ డౌన్ అయితే, వాటిని వెంటనే తొలగించడానికి అదనపు క్రేన్‌లను అందించారు. జిహెచ్ఎంసి అధికారులను ఆదేశించారు. హైదరాబాద్ నగరంలో ఆకస్మిక వర్షాల వల్ల, నీటి నిల్వలు, వరదల వల్ల ఏ విధమైన ఇబ్బందులు కలుగకుండా తక్షణమే స్పందించడానికి జిహెచ్ఎంసి, జలమండలి, ఎస్‌పిడిసిఎల్ పోలీసులకు చెందిన 630 మాన్‌సూన్ సహాయక బృందాలు క్షేత్ర స్థాయిలో అందుబాటులో ఉంచామని మున్సిపల్ కార్యదర్శి దానికిషోర్ తెలిపారు.

మంత్రి పొన్నం ప్రభాకర్‌కు వినతిపత్రం ఇస్తున్న ఆర్.కృష్ణయ్య, గుజ్జ కృష్ణ తదితరులు

బిసి కులగణనను వెంటనే ప్రారంభించండి

42శాతం రిజర్వేషన్లు పెంచాకే స్థానిక ఎన్నికలు నిర్వహించాలి

మంత్రి పొన్నం ప్రభాకర్‌కు ఎంపి ఆర్.కృష్ణయ్య వినతి

హైదరాబాద్, జూన్ 7, ప్రభాతవార్త: కాంగ్రెస్‌పార్టీ ఎన్నికల మెనిఫెస్టోలో ఇచ్చిన వాగ్దానం ప్రకారం బిసి కులగణన చేసి రిజర్వేషన్లను 20నుంచి 42శాతానికి పెంచాలని ఆతర్వాతే సర్పంచ్, ఎంపిటిసి, జడ్పిటిసి స్థానిక సంస్థల ఎన్నికలు నిర్వహించాలని బిసి సంక్షేమసంఘం జాతీయ అధ్యక్షులు ఎంపి.ఆర్.కృష్ణయ్య డిమాండ్ చేశారు. ఈమేరకు శుక్రవారం రాష్ట్ర బిసి సంక్షేమశాఖ మంత్రి పొన్నం ప్రభాకర్‌ను కలిసి వినతిపత్రం అందజేశారు. ఈసందర్భంగా కృష్ణయ్య మాట్లా డుతూ ప్రభుత్వం స్థానిక సంస్థల ఎన్నికలు నిర్వహించే యోచనలో ఉన్నట్లు తెలుస్తుందని బిసి రిజర్వేషన్లు పెంచకుండా వాటిని నిర్వహించొద్ద న్నారు. ఒకవైపు కులగణన చేస్తామని చెప్పి ఎన్నికలు ఎలా నిర్వహిస్తారని ప్రశ్నించారు. ఒకవైపు కాంగ్రెస్ అగ్రనేత రాహుల్‌గాంధీ దేశవ్యాప్తంగా బహిరంగ సభల్లో ప్రతిరోజు కులగణన జరుపుతామని, దాని ప్రకారం విద్యా, ఉద్యోగ, రాజకీయ రిజర్వేషన్లు పెంచి బడ్జెట్ కేటాయిస్తామని బిసి ఎజెండా ఎత్తుకుని బిసిల అభిమానం చూరగొంటుంటే ఇక్కడ బిసిలకు అన్యాయం చేయడం తగు న్యాయమా అని ప్రశ్నించారు. కావున ఎన్నికల మేనిఫెస్టోలో పేర్కొన్న విధంగా 42శాతం రిజర్వేషన్లు పెంచిన తర్వాతే స్థానిక సంస్థల ఎన్నికలు జరపాలని కృష్ణయ్య డిమాండ్ చేశారు. అలాగే పెండింగ్‌లో ఉన్న ఫీజుల బకాయిలను చెల్లించాలని విజ్ఞప్తి చేశారు. మంత్రిని కలిసినవారిలో జాతీయ కన్వీ నర్ గుజ్జకృష్ణ, గొరిగె మల్లేష్, నీలం వెంకటేష్, రామకృష్ణ, అనంతయ్య, వంశీకృష్ణ, కృష్ణమూర్తి, ఉదయ్ నేత, శివకృష్ణ ముదిరాజ్, బలరామ్ నాయక్, పర్వతాలు తదితరులు పాల్గొన్నారు.

సిఎం రేవంత్‌కు ప్రజల సంపూర్ణ మద్దతు

నాగర్‌కర్నూల్ ఎంపి మల్లు రవి

హైదరాబాద్, జూన్ 7, ప్రభాతవార్త: ముఖ్యమంత్రి రేవంత్‌రెడ్డికి ప్రజలు సంపూర్ణ మద్దతు పలికారని నాగర్‌కర్నూల్ ఎంపి మల్లు రవి తెలిపారు. ఢిల్లీలో ఆయన మీడియాతో మాట్లాడారు. బిజెపి ఎంపి డికె అరుణ అవగాహన లేకుండా మాట్లాడుతు న్నారన్నారు. అసెంబ్లీ, పార్లమెంటు ఎన్నికలలో రెండు సార్లు తెలంగాణ ప్రజలు కాంగ్రెస్‌కు మద్దతుగా నిలిచారన్నారు. ముఖ్యమంత్రి రేవంత్ పాలన పట్ల ప్రజలు చాలా సంతృప్తిగా ఉన్నారన్నారు. ముఖ్యమంత్రి పార్లమెంటు ఎన్నికల ముందు రాబోయే ఎన్నికలు మా ప్రభుత్వానికి రెఫరెండం అన్నారు. ప్రజలకు మాకు ఎనిమిది ఎంపి సీట్లు, ఒక ఎమ్మెల్యే సీటు గెలిపించి మాకు మద్దతుగా నిలిచారన్నారు. గత అసెంబ్లీ ఎన్నికలలో 39శాతం ఓట్లు వస్తే ఈ సారి సుమారు 41శాతం ఓట్లు వచ్చాయన్నారు. డికె అరుణ మాట్లాడిన తీరు అవగాహన రాహిత్యంగా ఉందన్నారు. రేవంత్‌రెడ్డిని ముఖ్యమంత్రిగా రాజీనామా చేయాలని అనడం ఆమె మూర్ఖత్వం అన్నారు. రేవంత్‌రెడ్డి ముఖ్యమంత్రిగా అన్నింటిలో సక్సెస్ అయ్యారన్నారు. ఆరు గ్యారెంటీలు హామి ఇచ్చి ఐదు గ్యారెంటీలు అమలు చేసి తన పాలన పట్ల ప్రజల నుంచి మంచి మార్కులు పొందారన్నారు.

చేప ప్రసాదానికి ఎగ్జిబిషన్ గ్రౌండ్ సిద్ధం

చేపమందు కొరకు వేచి ఉన్న జనం

ప్రభాతవార్త, హైదరాబాద్ (అబిడ్స్ ప్రతినిధి): మృగశిరకారె ్తను పురస్కరించుకుని ఎగ్జిబిషన్ గ్రౌండ్స్‌లో ఈ నెల 8, 9 తేదీల్లో బత్తిని సోదరులు పంపిణీచేసే చేపప్రసాద కార్యక్రమానికి పలు ప్రభుత్వ శాఖలు భారీ ఏర్పాట్లు చేశారు. కొన్ని రోజులుగా చేపట్టిన ఏర్పాట్లను పనులు శుక్రవారం నాటికి పూర్తయ్యాయి. హైదరాబాద్ జిల్లా కలెక్టర్ పర్యవేక్షణలో విదు ్యత్, రెవెన్యూ, మత్స్య, జిహెచ్ ఎంసి, పోలీసు శాఖలు ఏర్పాట్లు చేశారు. గతంలో ఎన్నడులేని విధంగా భారీ ఎత్తున షెడ్ల నిర్మాణం, ఆస్తమా రోగులు క్యూ లైన్స్‌లో వెళ్లేందుకు భారీ కేడ్లను నిర్మాణం చేపట్టారు. 32 మార్గాల ద్వారా బారీకేడ్లు ఏర్పా టు చేయడంతో అప్పుడే భారీ కేడ్‌లలో పలు రాష్ట్రాల నుంచి వచ్చిన ఆస్తమా రోగులు చేప ప్రసాదానికి వేచి చూస్తున్నారు. భారీ వర్షాలు పడ తాయన్న సమాచారంతో తెలంగాణ రాష్ట్ర ప్రభుత్వం షెడ్ల నిర్మాణంపెద్ద ఎత్తున చేపట్టింది. పలు రాష్ట్రాల నుంచి వచ్చేవారి కోసం ఈ షెడ్ల నిర్మాణం చేపట్టారు. హైదరాబాద్ మెట్రో వాటర్‌బోర్డు ఆద్వర్యంలో దాదాపు 3 లక్షల మంచినీటి ప్యాకెట్లను సిద్ధంగా ఉంచినట్లు మెట్రో వాటర్ బోర్డు అధికారులు వెల్లడించారు. ఆస్తమా రోగులకు ఎలాంటి ఇబ్బందులు తెలెత్తినా వారికివైద్య చికిత్సలు అందించేందుకు నాలుగుమొబైల్ ఆరోగ్య కేంద్రాలతోపాటు ఏడు 108 సర్వీసులను అందుబాటులో ఉంచారు.

కిక్కిరిసిన ఎగ్జిబిషన్‌గ్రౌండ్స్ ప్రాంగణం

ఒకరోజు ముందుగానే ఎగ్జి బిషన్ గ్రౌండ్స్‌కు పలు రాష్ట్రాలనుంచి ఆస్తమా రోగులు తరలిరావడంతో ఎగ్జిబిషన్ ప్రాంగణం కిక్కిరిసిపోయింది. తెలంగాణ, ఆంధ్రప్రదేశ్ రాష్ట్రాలతోపాటు మహారాష్ట్ర, కర్ణాటక, తమిళనాడు, బీహార్, ఉత్తర ప్రదేశ్, మధ్యప్రదేశ్, అసోం, జమ్ముకాశ్మీర్, ఢిల్లీ, పంజాబ్, హర్యానాపాటుపలు ప్రాంతాల నుంచి పెద్దఎత్తున ఆస్తమా రోగులు ఎగ్జిబిషన్‌గ్రౌండ్స్‌కు తరలి వస్తున్నారు. ఈ ఏర్పాట్లను సెంట్రల్‌జోన్ డిసిపి ఆధ్వర్యంలో అబిడ్స్ ఎసిపి పర్యవేక్షణలో బేగం బజార్ ఇన్‌స్పెక్టర్ పోలీసు బలగాలతో బందోబస్తును ఏర్పాట్లు చేశారు.

300 మందిసిబ్బందితో ట్రాఫిక్ క్రమబద్ధీకరణ: ట్రాఫిక్ ఇన్‌స్పెక్టర్ మహేష్

నాంపల్లి ఎగ్జిబిషన్ మైదానంలో శనివారం జరిగే చేపమందు ప్రసాదం కోసం 8,9 తేదిల్లో సుమారు 300మంది ట్రాఫిక్ అధికారులు, సిబ్బందితో కలిసి ట్రాఫిక్ నివారణ కొరకు ప్రత్యేకచర్యలు చేపట్టడుతున్నట్లు ఆయన వివరించారు. చేపప్రసాదం కోసం వాహనాలపై వచ్చే వారికి కోసం బిజెపి స్టేట్ కార్యాలయం, గగహన్‌విహార్, ఇందిరాప్రియదర్శినికళాశాల, గాంధీ భవన్, కట్టెలమండి, భీమ్‌రామ్‌బడా ప్రాంతాలల్లో తమవాహనాలను ఏర్పాటు చేసుకోవడానికి సిద్ధం చేసినట్లు చెప్పారు. మృగశిర కార్తెను పురస్కరించుకుని నాంపల్లి ఎగ్జిబిషన్ మైదానంలో ఆస్తమా రోగులకు పంపిణి చేసే చేపప్రసాదాన్ని ప్రారంబి ్తస్తారన్నారు. శనివారరం 11గంటలకు ప్రారంభించిన అనంతరం11వ తేది సాయంత్రం వరకు కొనసాగుతుందన్నారు. స్వచ్ఛంద సంస్థలు అల్పాహారాలు, భోజనవసతులను ఏర్పాటు చేశాయి. శుక్రవారం ఉదయం నుంచి ఆస్తమా రోగులకు ఉచిత ంగా భోజనాలు, అల్పాహారాలు, మజ్జిగ, మంచినీటిని అంది స్తున్నాయి. శనివారం వరకు నిరంతరం తమ సేవలను కొనసాగిస్తామని వారు తెలిపారు.

కాంగ్రెస్‌పార్టీలోనే ఉన్నా.. పాలనపై రేవంత్‌రెడ్డి నేర్చుకోవాలి

మాజీమంత్రి మోత్కుపల్లి

శుక్రవారం మీడియా సమావేశంలో మాట్లాడుతున్న కాంగ్రెస్ నేత మోత్కుపల్లి

హైదరాబాద్, జూన్ 7, ప్రభాతవార్త: తాను కాంగ్రెస్ పార్టీలోనే ఉన్నాను.. ఉంటాను అని మాజీమంత్రి కాంగ్రెస్ నేత మోత్కుపల్లి నర్సింహులు స్పష్టం చేశారు. ఈ మేరకు శుక్రవారం సోమాజిగూడ ప్రెస్‌క్లబ్‌లో ఏర్పాటు చేసిన మీడియా సమావేశంలో ఆయన మాట్లాడుతూ దళితుడిగా ఆరుసార్లు గెలిచాను.. రేవంత్ ముఖ్యమంత్రి అవుతాడని తొలుత చెప్పింది నేనే కానీ మొదటగా సిఎం తమనే రోడ్డున పడేశారని మండిపడ్డారు. ఎంపి ఎన్నికల్లో మాదిగలకు ఒక్కసీటు ఇవ్వలేదన్న మోత్కుపల్లి ఆరుగంటలపాటు సచివాలయంలో కూర్చునా తనకు సిఎం అపాయింట్‌మెంట్ ఇవ్వలేదన్నారు. ఇన్నేళ్ల తన రాజకీయ జీవితంలో ఇంత అవ మానం ఎక్కడా జరగలేదన్నారు. పేదప్రజలకు కాంగ్రెస్ పార్టీ దూరమవుతుందని ఎన్నికల హామీలు ఎందుకు నెరవేర్చడం లేదని ప్రశ్నించారు. ఏపీలో మాజీ సిఎం జగన్ అహంకారంలో వల్లే ఈరోజు ఈ పరిస్థితి తెచ్చుకున్నాడని.. చంద్ర బాబునాయుడు రాష్ట్రాన్ని అన్నిరంగాల్లో అభివృద్ధి చేస్తూ ముందుకు తీసు ెకళ్తాడన్నారు. సిఎం రేవంత్‌రెడ్డి పాలన ఎలా చేయాలో ఇంకా నేర్చుకోవాల్సిన అవసరం ఉందని మోత్కుపల్లి పేర్కొన్నారు.

మహిళా భద్రత విభాగం ఆధ్వర్యంలో

అధునాతన భరోసా కేంద్రం

హైదరాబాద్, జూన్ 7, ప్రభాతవార్త: రాష్ట్ర మహిళా భద్రత విభాగం ఆధ్వర్యంలో అధునాతన భరోసా కేంద్రం ఏర్పాటు కానుంది. సిఎస్ఆర్ వయాట్రిస్ అనే స్వచ్ఛంద సంస్థ ఇందుకోసం రెండున్నర కోట్ల రూపాయలను సమకూర్చుతోంది. మొదటి విడతగా కోటిన్నర రూపాయల చెక్కును శుక్రవారం నాడు ఈ సంస్థ అధిపతి మైఖెల్ డోమినికా మహిళా భద్రత విభాగం అదనపు డిజి శిఖా గోయల్‌కు అందించారు. దీనికి సంబంధించిన అవగాహన పత్రాలను ఆ సంస్థ ప్రతినిధులు డిజి రవి గుప్తాకు డిజిపి కార్యాలయంలో జరిగిన ఒక కార్యక్రమంలో అందజేశారు.

ఈ సందర్భంగా డిజిపి రవి గుప్తా మాట్లాడుతూ రాష్ట్రంలో మహిళలు, చిన్నారుల రక్షణ కోసం మహిళా భద్రత విభాగం అనేక రకాలుగా కృషి చేస్తోందని అన్నారు.

ఈ క్రమంలోనే భరోసా కేంద్రాలు కూడా రాష్ట్ర వ్యాప్తంగా పనిచేస్తున్నాయని అన్నారు. మహిళా భద్రత విభాగం ప్రాంగణంలో కొత్తగా అధునాతనంగా ఏర్పాటు కానున్న భరోసా కేంద్రం మహిళలకు మరింత మేలు చేకూరుస్తుందని ఆయన ఆశాభావం వ్యక్తం చేశారు. ఈ కార్యక్రమంలో మహిళా భద్రత విభాగం అధికారులతో పాటు సిఎస్ఆర్ సంస్థ ప్రతినిధులు పాల్గొన్నారు.

ప్రభుత్వ హోమియోపతి ఆస్పత్రి పైకప్పు పెచ్చులూడి విద్యార్థులకు గాయాలు

విచారణకు ఆదేశించిన వైద్యశాఖ మంత్రి దామోదర రాజనరసింహ

విద్యార్థి సంఘం నేతల ఆందోళన

రామంతాపూర్ హోమియోపతి ఆస్పత్రి ఇన్‌పేషంట్ వార్డులో పైకప్పు పెచ్చులూడిపోయిన దృశ్యం.

హైదరాబాద్ (ఉప్పల్), జూన్ 7, ప్రభాతవార్త: హైదరాబాద్ రామంతాపూర్‌లోని ప్రభుత్వ హోమియోపతి ఆసుపత్రి పైకప్పు పెచ్చులు ఊడి శుక్రవారం ఇద్దరు పిజి విద్యార్థులతోపాటు, నర్సుకు గాయాలయ్యాయి. విద్యార్థులు, స్థానికులు తెలిపిన వివరాల ప్రకారం.. రామంతాపూర్‌లోని ప్రభుత్వ హోమియోపతి ఆసు పత్రి ఇన్‌పేషంట్‌వార్డులో శుక్రవారం ఉదయం పిజి విద్యార్థులు, నర్సులు ఉన్న సమయంలో గది సీలింగ్ పైకప్పు పెచ్చులూడి కిందపడింది. దీంతో అక్కడే ఉన్న ఇద్దరు పిజి విద్యార్థులతోపాటు మరో నర్సుకు స్వల్ప గాయాలు అయ్యాయి. దీంతో వారిని స్థానికంగా ఉన్న ప్రైవేటు ఆసుపత్రికి తరలించారు. పిజి విద్యార్థి స్నేహితతోపాటు, హెడ్‌నర్సు సునీతలకు తీవ్రగాయాలు అయ్యాయని, మరో పిజి విద్యార్థికి స్వల్పంగా గాయాలైనట్లు తెలిపారు. కొద్దిరోజుల క్రితం హోమియోపతి ఆసుపత్రిలో మరమ్మ తులు, ఇతర సదుపాయాల కోసం ప్రభుత్వం రూ.పది లక్షలు మంజూరు చేసినా, పనులు సక్రమంగా చేయకుండా కళాశాల ప్రిన్సిపల్, సూపరిటెండెంట్ నిర్లక్ష్యంగా వ్యవహరించాలని విద్యార్థి సంఘం నేతలు ఆరోపించారు. తక్షణమే వార్డులో ఉన్న పేషంట్‌లను ఇతర వార్డులకు మార్చాలని డిమాండ్ చేశారు. ప్రిన్సిపల్ లింగరాజు, సూపరిటెండెంట్ లక్ష్మి దేవి మధ్య సమన్వయం లేదని ఆయన పేర్కొన్నారు.

విచారణకు ఆదేశించిన మంత్రి దామోదర రాజనరసింహ

హోమియోపతి ఆసుపత్రిలో పైకప్పు పెచ్చులు ఊడిపోయి ఇద్దరు పిజి విద్యా ర్థులు గాయపడిన సంఘటనపై విచారణ చేయాలని రాష్ట్ర అయూష్ డిపార్ట్‌మెంట్ కమిషన్‌ను రాష్ట్ర వైద్య ఆరోగ్య కుటుంబ సంక్షేమశాఖ మంత్రి సి.దామోదర రాజనరసింహా ఆదేశించారు. ఘటనపై విచారణ వ్యక్తం చేస్తున్నా మని, ఈ ఘటనపై రాష్ట్ర అయూష్ డిపార్ట్‌మెంట్ కమిషనర్ విచారణ చేస్తారని తెలిపారు.

కష్టపడి పనిచేసే ప్రతి కార్యకర్తకు కాంగ్రెస్ పార్టీలో అవకాశం

ఎంపి కిరణ్‌కుమార్‌రెడ్డి

హైదరాబాద్, జూన్ 7, ప్రభాతవార్త: కాంగ్రెస్ పార్టీలో కష్టపడి పనిచేసే ప్రతి ఒక్క కార్యకర్తకు అవకాశం వస్తుందని ఎంపి చామల కిరణ్ కుమార్‌రెడ్డి అన్నారు. శుక్రవారం పార్టీ కార్యాలయంలో ఏర్పాటు చేసిన కార్యక్రమంలో టిపిసిసి అధికార ప్రతినిధులు కిరణ్ కుమా ్‌రెడ్డిని సన్మానించారు. ఈ సందర్భంగా కిరణ్ కుమార్‌రెడ్డి మాట్లాడుతూ నాకు కాంగ్రెస్ పార్టీ బి ఫాం రావడానికిగానీ, ఎంపిగా అత్యధిక మెజా రిటీతో గెలవడానికి ప్రధాన కారణం తాను మీడియా ఇంచార్జ్‌గా ఉండటం అన్నారు. 10 సంవత్సరాలు బిఆర్ఎస్ ప్రభుత్వ వైఫల్యాలను ఎండగట్టడం ప్రజలలో మమేకమై పోవడం వల్లనే నా గెలుపు సాధ్యమైందన్నారు. ఎన్నికలలో సహకరించిన అధికార ప్రతినిధులకు దన్యవాదాలు తెలిపారు. ఈ కార్యక్రమంలో మీడియా కమ్యునికేషన్ చైర్మన్ సామా రామ్మోహన్‌రెడ్డితో పాటు పలువురు పాల్గొన్నారు.

కులగణన చేయాలని మోడీని కోరుతా

ఢిల్లీకి వెళ్లి పిఎంను కలుస్తా

మాజీ ఎంపి వి.హనుమంతరావు

హైదరాబాద్, జూన్ 7, ప్రభాతవార్త: ప్రజలు మూడవసారి గెలువడం మరోసారి మోడికి అవకాశం ప్రజలు ఇచ్చారని, ఓటర్ల తీర్పును గౌరవించ నున్నట్లు మాజీ ఎంపి వి.హనుమంత రావు అన్నారు.

శుక్రవారం గాంధీభవన్‌లో ఏర్పాటు చేసిన మీడియా సమావేశంలో మాట్లాడారు. మూడవ సారి ఓబిసి ప్రధానిగా మోడి అవుతున్నారని, బిసిలకు న్యాయం చేయాలన్నారు. ఢిల్లీకి వెళ్లి మరోసారి మోడిని కలిసి కులగణన చేయాలని చెబుతానన్నారు. తెలంగాణలో కుల గణన తరువాత లోకల్‌బాడీ ఎన్నికలు నిర్వహిస్తే బిసిలకు మేలు జరుగుతుందన్నారు. కొంత ఆలస్యం అయిన తరువాత కులగణన తరువాత ఎన్నికలు నిర్వహించాలన్నారు. అసెంబ్లీలో కులగణన బిల్లు పాస్ చేయించి వెంటను మొదలు పెట్టాలన్నారు. మోడి ఓబిసి ప్రధాని కానీ బడుగు బలహీనవర్గాల సమస్యలను పరిష్కరించడం లేదన్నారు. కాంగ్రెస్ అధికారంలోకి వస్తే కుల గణన చేస్తామని రాహుల్‌గాంధీ చెప్పారన్నారు. రిజర్వేషన్‌లో 50శాతం సీలింగ్ ఎత్తివేస్తామన్నారు. ఈ రోజు కీ రోల్‌లో నితీష్, చంద్రబాబులకే ఎక్కువ ప్రాధాన్యం ఇచ్చారన్నారు.

నితీష్ కులగణన చేస్తే 67శాతం బిసిలకు వచ్చిందన్నారు. రాహుల్‌గాంధీ చేసిన ఆలోచనను కొనసాగించాలని ఓబిసి కన్వీనర్‌గా నేను ఉండి రిజర్వేషన్ పెంచాలన్నారు. ఐఐటిలో కూడా రిజర్వేషన్ కోసం అన్ని పార్టీలు మద్దతు ఇచ్చారన్నారు. బిల్ పాస్ అయిందన్నారు. మాండల్ కమిషన్ వచ్చింది కానీ బిసిలు చట్ట సభలో డిజిట్ కూడా దాటడం లేదన్నారు. చంద్రబాబు, పవన్ కళ్యాణ్‌లు మోడికి వెంకటేశ్వరస్వామి విగ్రహంనప్రధానం చేశారు. మోడికి ప్రత్యేక హోదా హామి ఇచ్చారు. దాన్ని అమలు చేయాలన్నారు.

కాంగ్రెస్ పార్టీకి కష్టకాలం మొదలు

బిజెపి రాష్ట్ర అధికార ప్రతినిధి ఎన్వీ సుభాష్

హైదరాబాద్, జూన్ 7, ప్రభాతవార్త: తెలంగాణలో ప్రజలకు అనేక హామీలతో గద్దెనెక్కిన కాంగ్రెస్ పార్టీకి కష్టకాలం మొదలైందని బిజెపి రాష్ట్ర అధికార ప్రతినిధి ఎన్వీ సుభాష్ అన్నారు. శుక్రవారం పార్టీ కార్యాలయంలో ఏర్పాటు చేసిన మీడియా సమావేశంలో మాట్లాడారు. పార్లమెంటు ఎన్నికలు తమ పాలనకు రెఫరెండం అన్న రేవంత్‌రెడ్డి ఇప్పుడు ఏం సమాధానం చెప్తారని ప్రశ్నించారు. గతంలో రేవంత్‌రెడ్డి పోటీ చేసిన మల్కాజిగిరి తన సొంత జిల్లా అయినా మహబూబ్‌నగర్, రేవంత్ ఇంచార్జిగా ఉన్న చేవెళ్ల లోకసభ స్థానాల్లో కాంగ్రెస్‌లో ఓడిపోయిందన్నారు. అబద్దపు హామీలతో గద్దెనెక్కిన కాంగ్రెస్‌ను ప్రజలు నమ్మే పరిస్థితి లేదన్నారు. అధికారంలోకి వచ్చిన ఐదు నెలల్లోనే ప్రజలు నుంచి తీవ్ర వ్యతిరేకతను మూటగట్టుకుందన్నారు.

'ప్రజావాణి'కి తరలివచ్చిన ప్రజలు

వివిధ శాఖల సమస్యలపై 373 దరఖాస్తులు

దరఖాస్తులను తక్షణమే పరిష్కరిస్తాం

రాష్ట్ర ప్రణాళికా సంఘం ఉపాధ్యక్షుడు జి.చిన్నారెడ్డి

ప్రజావాణిలో ప్రజల నుంచి దరఖాస్తులు స్వీకరిస్తున్న నోడల్ అధికారి దివ్యాదేవరాజన్

హైదరాబాద్ (బేగంపేట), జూన్ 7, ప్రభాతవార్త : కాంగ్రెస్ ప్రభుత్వం అధికారంలోకి వచ్చాక ప్రజల నుంచి వినతులు స్వీకరించేందుకు ప్రవేశపెట్టిన ప్రజావాణి కార్యక్రమం శుక్రవారం పునర్‌ప్రారంభమైంది. రాష్ట్రం నలుమూలల నుంచి వివిధ సమస్యలతో ప్రజలు మహాత్మాజ్యోతీబా పూలే ప్రజా భవన్‌లో శుక్రవారం నిర్వహించిన ప్రజావాణికి ప్రజలు తరలివచ్చారు. సమస్య లు పరిష్కరిం చాలం టూ దరఖాస్తు లను నోడల్ అధికారి దివ్యా దేవరాజన్, వివిధ శాఖల అధికారులకు అంద జేసారు.

ప్రజా వాణిలో అందిన దరఖా స్తులను వెంటనే పరిష్క రిస్తామని రాష్ట్ర ప్రణా ళిక సంఘం ఉపాధ్య క్షుడు డా.జి.చిన్నారెడ్డి తెలియజేసారు. ప్రజావాణి కార్యక్రమా నికి ప్రజలు తరలివచ్చారు. అన్ని విభాగాలకు సంబంధించి మొత్తం 373 దరఖాస్తులు నమోదయ్యాయి.

నాభూమికి నష్టపరిహారం అందలేదు: గంగల తిరుపతిరెడ్డి

మాది మహబూబ్‌నగర్ జిల్లా భూత్పూర్ మండలం కొత్తూరు గ్రామ శివారులో సర్వేనెంబర్ 73అలో 2.ఎకరాల 32 గుంటల భూమిని 77ఆ లో ఎకరా 30 గుంటల భూమి మొత్తం విస్తీర్ణం 4ఎకరాల 22గుంటల భూమిని కర్వెన ప్రాజెక్టు కింద 2016జులై 12న ప్రభుత్వ అధికారులు సేకరించారని, అప్పట్లో ఎకరాకు 5లక్షల 50వేల చొప్పున నష్ట పరిహారం ఇస్తామని, ఇంతవరకు తనకు నష్ట పరిహారం అందలేదని తనకు న్యాయం చేయాలంటూ వినతిపత్రం అందించారు. తాను అనారోగ్యంతో బాధపడుతున్నానని, తన కుమార్తె వివాహం చేయాలని అనుకుంటున్నానని లిఖితపూర్వక ఫిర్యాదులో ఆయన పేర్కొన్నారు. నష్ట పరిహారం ఇచ్చి ఆదుకోవాలని కోరారు. తన పేరుతో ఇసి ఉన్న భూమిని మూడుసార్లు వేరే వ్యక్తులపై రిజిస్టర్ చేయ డాన్ని నిరసిస్తూ మూసారాంబాగ్‌కు చెందిన రిటైర్డ్ పెన్షనర్ అమోఘత్ సాం బయ్య నాయక్ శుక్రవారం ప్రజావాణిలో అధికారులకు ఫిర్యాదు చేసారు. తనకు న్యాయం చేయాలంటూ ఆయన అధికార్లకు విజ్ఞప్తి చేసారు.

మనవళ్లు చూడటంలేదు.. ఇంటిని నాపేరుపైకి మార్చండి: బండ సరోజమ్మ

తన కుమారులు ఇద్దరూ మరణించడంతో తనను మనవళ్లు చూడటం లేదని,ఇంటిని తన పేరుతో రాయించి న్యాయం చేయాలని కోరుతూ జోగులాంబ గద్వాల జిల్లా రాజోలి గ్రామానికి చెందిన బండ సరోజమ్మ శుక్రవారం ప్రజావాణీలో అధికార్లను కలిసి వినతి పత్రం అందించారు. తనకు ఇద్దరు కుమారులు, ఐదుమంది కుమార్తెలు అని అయితే కుమారిలిద్దరూ చనిపో యారని, తన పేరుతో ఉన్న ఇంటిని తన బాగోగులు

బండ సరోజమ్మ

చూసుకుంటామంటూ కుమారులు వారిపేరిట రాయించుకున్నారని, అయితే కుమారులు చనిపోవడంతో మనవళ్లు తనను చూడటం లేదని,తన ఇంటిని తనపేరుతో మార్పించి తనకు న్యాయం చేయాలని ఆమె అధికార్లకు దరఖాస్తు సమర్పించారు.

నా ఇల్లు 200 గజాలు, ఎకరం భూమిని గ్రామానికి చెందిన కొందరు కబ్జా చేసారని, తాను హైదరాబాద్‌లో హోంగార్డుగా ఉద్యోగం చేసుకుంటున్న సమ యంలో వికరాబాద్ జిల్లా ఇబ్రహీంపూర్‌లో ఉన్న తన 200గజాల ఇంటి స్థలాన్ని,ఎకరం భూమిని కొందరు కబ్జా చేసారని,అప్పటి నుంచి తనకు న్యాయం చేయాలంటూ ఎన్నోసార్లు అధికారుల చుట్టూ తిరుగుతున్నానని బి.చంద్రయ్య అన్నారు.

8-5pg10.qxd:8-5pg10.qxd 01/01/01 6:14 AM Page 1

భారత్ ప్లేయర్లే టీమిండియా ప్రత్యర్థులు

ఇతర దేశాల జట్లకు ప్రాతినిధ్యం

టి20 వరల్డ్ కప్‌లో విచిత్ర పరిస్థితి

న్యూఢిల్లీ: ప్రస్తుత ఐసిసి టీ 20 ప్రపంచ కప్-2024, ఎడిషన్ 9లో టీమిండియా విచిత్ర పరిస్థితులను ఎదుర్కొంటోంది. భారత్‌లో పుట్టిన ప్లేయర్లతోనే ఇప్పుడు టీ 20 ప్రపంచకప్ టోర్నీల్లో టీమిండియా ఢీ కొడుతోంది. భారత్‌లో పుట్టి ఇతర దేశాల జట్ల తరపున వరల్డ్ కప్ టోర్నీలో ఆడుతున్న వారే ఈ టోర్నీలో రోహిత్ సేన ప్రత్యర్థులుగా ఉన్నారు. అటువంటి వారిలో నిసర్గ్ కీర్తన్‌కుమార్ పటేల్ ఒకడు. అహ్మదాబాద్‌లో పుట్టిన నిసర్గ 2018 నుండి అమెరికా తరపున ఆడుతున్నాడు. లెఫ్ట్ ఆర్మ్ స్పిన్నర్, రైట్ హ్యాండెడ్ బ్యాటర్ అయిన అతడు అమెరికా జట్టు నుండి 41 వన్డేలు, 21 టీ 20లు ఆడాడు. ప్రస్తుతం జరుగుతున్న ఐసిసి టీ 20 వరల్డ్ కప్‌లో అమెరికా జట్టులో ముఖ్యమైన ప్లేయర్‌గా ఉన్నాడు. అలాగే అమెరికా జట్టు కెప్టెన్ మోనాంక్ పటేల్ కూడా భారత దేశానికి చెందిన వ్యక్తే కావడం విశేషం. గుజరాత్‌కు చెందిన అతడు వికెట్ కీపర్ కూడా. ఇప్పటి వరకూ 23 టీ 20లు ఆడిన పటేల్ 457 పరుగులు చేశాడు. అందులో రెండు హాఫ్ సెంచరీలు కూడా ఉన్నాయి.

ఇక ముంబాయిలో పుట్టిన సౌరభ్ నేత్రావల్కర్ లెఫ్ట్ ఆర్మ్ ఫాస్ట్ బౌలర్‌గా ఉన్నాడు. 32 ఏళ్ల సౌరభ్ 2010 అండ్-19 వరల్డ్ కప్‌లో భారత్‌కు ప్రాతినిధ్యం వహించి కేఎల్ రాహుల్, మయాంక్ అగర్వాల్, సందీప్‌శర్మతో కలిసిఆడాడు. ముంబయి తరపున దేశవాళీ క్రికెట్‌లోకూడా ఆడినా టీమిండియాలో అవకాశాలు రాకపోవడం వల్ల యుఎస్‌కు వెళ్లి అక్కడ ఇంజినీరింగ్ చదువు కున్నాడు. అక్కడ క్రికెటింగ్ కెరీర్ బాగుండటంతో అమెరికా టీమ్‌లో సీనియర్లతో కలిసి ఆడుతున్నాడు.

కాగా టీ20 ప్రపంచ కప్ 2004తో అంతర్జాతీయ క్రికెట్‌లోకి కెనడా టీమ్ ఎంట్రీ అయ్యింది. ఈ కెనడియన్ జట్టులో ఉన్న కొద్ది మంది క్రికెటర్లలో నవనీత్ ధాలీవర్ ఒకడు. చండీగఢ్‌లో పుట్టిన నవనీత్ మిడిలార్డర్ బ్యాటర్, రైట్ ఆర్మ్ మీడియం పేసర్. టీ20 వరల్డ్ కప్ 2024లో తొలి మ్యాచ్‌లో ఓపెనర్‌గా బరిలోదిగి 61 పరుగులతో రాణించాడు. అమెరికాతో పాటు, ఉగాండ కూడా ప్రస్తుత టీ 20 వరల్డ్ కప్‌లో అరంగ్రేటం చేసింది. అందులో కూడా ఇతర దేశాల ప్లేయర్లను చేర్చుకుంది. ఉగాండ టీమ్‌లో దినేశ్ నక్రానీకూడా గుజరాత్‌కు చెందిన ఆటగాడు. ఇతడు చెతేశ్వర్ పూజారాతో దేశీవాలీ క్రికెట్ కూడా ఆడిన వారిలో ఉన్నాడు.

టీ 20లో స్కాట్లాండ్ తొలి విజయం

9 వికెట్ల నష్టానికి 155 పరుగులు చేసిన నమీబియా

న్యూఢిల్లీ: ఐసిసి టి 20 వరల్డ్ కప్-2024లో స్కాట్లాండ్ తొలి విజయారంభం చేసింది. ఈ మెగా టోర్నీలో భాగంగా బార్బోడస్ వేదికగా శుక్రవారం నమీబియాతో జరిగిన మ్యాచ్‌లో 5 వికెట్ల తేడాతో 157 పరుగులు చేసి స్కాట్లాండ్ విజయం సాధించింది. ఈ మ్యాచ్‌లో తొలుత బ్యాటింగ్ చేసిన నమీబియా నిర్ణీత 20 ఓవర్లలో 9 వికెట్ల నష్టానికి 155 పరుగులు చేసింది. నమీబియా బ్యాటర్లలో కెప్టెన్ గెర్హార్డ్ ఎరాస్మస్ 31 బంతుల్లో 52 పరుగులు, 5 ఫక్షర్లు, 2 సిక్సులతో ఆఫ్ సెంచరీ చేశాడు. జెనీ గ్రీన్ 27 బంతుల్లో 28 పరుగులు, ఒక ఫోర్, ఒక సిక్స్, నికో డావిన్ 12 బంతుల్లో 20 పరుగులు, 4 ఫోర్లతో రాణించారు. స్కాంట్లాండ్ బౌలర్లలో నబ్రాడ్ వీల్ 3 వికెట్లు పడగొట్టగా, బ్రాడ్లే కుర్రీ 2 వికెట్లు, చరిస్ సోలే, చరిస్ గ్రీవ్స్, మిచెల్ లీస్క్ తలా ఒక వికెట్ సాధించారు. అనంతరం 156 పరుగుల లక్ష్యంతో బరిలోకి దిగిన స్కాట్లాండ్ 18.3 ఓవర్లలో 5 వికెట్లు కోల్పోయి ఛేదించింది. స్కాట్లాండ్ కెప్టెన్ రిచెల్ బెర్రింగ్‌టన్ 35 బంతుల్లో 47 పరుగులు, 2 ఫోర్లు, 2 సిక్స్‌లతో ఆఖరి వరకూ క్రీజులో నిలబడి మ్యాచ్‌ను విజయ తీరాలకు తీసుకెళ్లాడు. అతడితో పాటు, ఆల్ రౌండర్ మైఖేల్ లీస్క్ 17 బంతుల్లో 35 పరుగులు, 4 సిక్స్‌లు బాదాడు. వీరితో పాటు జార్జ్ మున్సీ 15 బంతుల్లో 7 పరుగులు, మిచెల్ జాన్స్ 20 బంతుల్లో 26 పరుగులు, 3 ఫోర్లు, 1 సిక్స్, బ్రాండన్ మిక్‌ముల్లెన్ 17 బంతుల్లో 19 పరుగులు, 2 ఫోర్లు, మాత్సవ్ క్రాస్ 3 పరుగులు, చరిస్ గ్రీవ్స్ 4 పరుగులతో నాటౌట్‌గా నమీబియాను ఓడించారు.

దేశవాళీ సీజన్-2024-25

షెడ్యూల్ విడుదల

సెప్టెంబరు నుండి ఏప్రిల్ వరకూ జరగనున్న మ్యాచ్‌లు

న్యూఢిల్లీ: దేశవాళీ సీజనుకు సంబంధించిన షెడ్యూల్‌ను భారత్ క్రికెట్ కంట్రోల్ బోర్డు (బిసిసిఐ) ప్రకటించింది. ఈ సీజను సెప్టెంబరు నెల 5వ తేదీతో ప్రారంభయ్యే దులీప్ ట్రోఫీతో మొదలై 2025 ఏప్రిల్ 1న జరిగే సీనియర్ మహిళల ఛాలెంజర్ ట్రోఫీతో ముగుస్తుంది. ఈ మేరకు వీటికి సంబంధించి శుక్రవారం భారత్ క్రికెట్ కంట్రోల్ బోర్డు ఒక ప్రకటన విడుదల చేసింది. ఈ మధ్యలో సీనియర్ పురుషులు, మహిళలకు సంబంధించిన పలు మల్టీ ఫార్మాట్ ట్రోఫీలతో పాటు, పలు జూనియర్ స్థాయి టోర్నీలు జరగనున్నాయి. దేశవాళీ క్రికెట్‌లో ప్రముఖ టోర్నీలైన రంజీ ట్రోఫీ ఈ ఏడాది అక్టోబరు 11న మొదలై, వచ్చే ఏడాది మార్చి 2తో ముగుస్తుంది. అలాగే ఈ రంజీ ట్రోఫీకి ముందుకు దులీప్ ట్రోఫీ, ఇరానీ కప్, రంజీ ట్రోఫీ మధ్యలోనే సయ్యద్ ముస్తాక్ అలీ ట్రోఫీ, విజయ్ హజారే ట్రోఫీ జరగనున్నాయి.

హై ఓల్టేజ్ మ్యాచ్‌లో ఆ నలుగురికి నో ఛాన్స్

బెంచ్‌కే పరిమితం చేసే అవకాశాలు

టీ 20 వరల్డ్ కప్‌లో పాక్‌తో ఢీకి రోహిత్ పకడ్బందీ ప్లాన్

న్యూఢిల్లీ: ఐసిసి టీ 20 వరల్డ్ కప్-2024 ఛాంపియన్‌పై కన్నేసిన టీమిండియా ఈ సారి ఎలాగైన సాధించి తీరానే కసితో ఉంది. దీనికి తగినట్లుగా చిరకాల ప్రత్యర్థులైన భారత్, పాకిస్థాన్‌లు ఒకే గ్రూపులో ఉండటంతో రోహిత్‌కు పక్కలో బల్లెంలా తయారైంది. ఈ నేపథ్యంలో టీమిండియా సారథి రోహిత్ శర్మ పగడ్బందీ ప్లాన్‌తో ముందుకు వెళుతున్నాడు. దీంతో ఇప్పటికే ప్రపంచ కప్‌లో భారత్ శుభారంభం చేసింది. ఐర్లాండ్‌తో న్యూయార్క్‌లోని నసావూ కౌంటీ ఇంటర్నేషనల్ క్రికెట్ స్టేడియంలో జరిగిన తొలి మ్యాచ్‌లో 8 వికెట్ల తేడాతో విజయం సాధించింది. ఈ మ్యాచ్‌లో టాస్ గెలిచిన రోహిత్ బ్యాటింగ్ ఎంచుకున్నాడు. రోహిత్, విరాట్ కోహ్లీ ఓపెనర్లుగా బరిలోకి దిగారు. అయితే ప్లేయింగ్ 11లో యశస్వి జైస్వాల్, సంజు శాంసన్‌లకు చోటు దక్క లేదు. దీన్ని దృష్టిలో ఉంచుకుని తర్వాతి మ్యాచ్‌లో కూడా ఇదే తరహా ప్లే 11 ఉండేలా రోహిత్ కీలక నిర్ణయం తీసుకున్నట్లు సమాచారం. ఎందుకంటే భారత్ తదుపరి రెండు మ్యాచ్‌లూ నసావూ కౌంటీ ఇంటర్నేషనల్ క్రికెట్ స్టేడియంలోనే జరగనున్నాయి. దీన్ని దృష్టిలో ఉంచుకుని టీమిండియా సారథి రోహిత్ శర్మ, హెడ్ కోచ్ రాహుల్ ద్రవిడ్ 11 మంది ఆటగాళ్లను జాగ్రత్తగా ఎంపిక చేయడం జరిగింది. భారత్ ప్లేయింగ్ లెవన్ ఆల్ రౌండర్లతో నిండినట్లు జాగ్రత్తలు తీసుకున్నారు. కఠిన సమయాల్లో నూ బౌలింగ్, బ్యాటింగ్ చేయగల సామర్థ్యం ఈ ఆటగాళ్లకు ఉంది. అయితే యశస్వి జైస్వాల్, సంజూ శాంసన్ ఇద్దరూ బౌలింగ్ చేయడం లేదు. అందుకే వీరిని ప్లేయింగ్ ఎలెవన్ నుండి పక్కన పెట్టినట్లు తెలుస్తోంది బ్యాటింగ్ భారం మొత్తం రోహిత్ శర్మ, విరాట్ కోహ్లీ, రిషబ్ పంత్, సూర్యకుమార్ భుజాలపై ఉండేలా జాగ్రత్తలు తీసుకున్నారు. ఇక శివమ్ దూబే, హార్దిక్ పాండ్యా, రవీంద్ర జడేజా, అక్షర్ పటేల్ ఆల్ రౌండర్ల పాత్రలో విధ్వంశాలను సృష్టించి, ప్రత్యర్థులకు చెమటలు పట్టించే వ్యూహంతో ముందుకు వెళుతున్నారు. ఇక బౌలింగ్ విషయానికి వస్తే జస్ప్రిత్ బుమ్రా, అర్ష్‌దీప్ సింగ్, మహ్మద్ సిరాజ్ కీలకం కానున్నారు. వీరినే తదుపరి మ్యాచ్‌ల్లోనూ కొనసాగించాలని రోహిత్ శర్మ నిర్ణయించుకున్నట్లు సమాచారం.

ఇండొనేసియా ఓపెన్

ఫైనల్లోకి లక్ష్యసేన్

న్యూఢిల్లీ: ఇండోనేషియా ఓపెన్ సూపర్-1000 టోర్నీలో భారత్ స్టార్ షట్లర్ లక్ష్యసేన్ క్వార్టర్ ఫైనల్లోకి ప్రవేశించాడు. జకర్తాలో జరిగిన మెన్స్ సింగిల్స్ ప్రిక్వార్టర్స్‌లో లక్ష్యసేన్ 21-9, 21-15తో జపాన్‌కు చెందిన కెంటా నిషిమోటోపై గెలిచాడు. 45 నిముషాల మ్యాచ్‌లో ఇండియన్ ప్లేయర్ స్మాష్‌లు, ర్యాలీస్‌లో ఆకట్టుకున్నాడు. మరో మ్యాచ్‌లో ప్రియాన్షు రజావత్ 21-10, 21-17తో థాయ్‌లాండ్‌కు చెందిన కున్లావట్ విదిత్ సరన్‌పై గెలిచాడు. విమెన్స్ డబుల్స్‌లో ట్రీసా జోలీ-గాయత్రీ గోపీచంద్ 21-19, 19-21, 19-21తో జపాన్‌కు చెందిన మయు మట్సుమోటో-వాకనా నగహర చేతిలో, తనీషా క్రాస్టో-అశ్విని పొనప్ప 13-21, 21-19, 13-21తో చైనీస్ తైపీకి చెందిన బీక్ హాన-లీ సోహి చేతిలో, మిక్స్‌డ్ డబుల్స్‌లో సుమితరెడ్డి-సిక్కిరెడ్డి 9-21, 11-21తో చైనాకు చెందిన జెంగ్ సీ వీ-హుయాంగ్ యు క్వియాంగ్ చేతిలో ఓడారు.

వాణిజ్యం

రెపోరేట్లు యథాతథం..

ముంబై, జూన్ 7: మానిటరీ పాలసీ కమిటీ మీటింగ్ ముగింపు నేపథ్యంలో వడ్డీ రేట్లపై రిజర్వ్ బ్యాంకు ఆఫ్ ఇండియా (ఆర్‌బిఐ) గవర్నర్ శక్తికాంతదాస్ కీలక ప్రకటన చేశారు. కీలక వడ్డీరేట్లను యథాతథంగా ఉంచుతున్నట్లు శుక్రవారం వెల్లడించారు. మానిటరీ పాలసీ కమిటీ మీటింగ్‌లో ఆరుగురు సభ్యులు ఉంటారు. ఈ సారి కూడా వడ్డీరేట్లను యథాతథంగా ఉంచాలని ఆరుగురులో నలుగురు ఓటువేశారని ఆర్‌బిఐ గవర్నర్ స్పష్టం చేశారు. ఫలితంగా వరుసగా 8వసారి రెపో రేటును 6.5శాతంగా ఉంచింది ఆర్‌బిఐ. 2023ఏప్రిల్ నుంచి రెపోరేటును ఆర్‌బిఐ యథాతథంగా కొనసాగిస్తూ వస్తోంది. రెపో రేటు తగ్గితే ఆర్‌బిఐకి బ్యాంకులు ఇచ్చే వడ్డీ కూడా తగ్గుతుంది. తద్వారా ప్రజలకు బ్యాంకులు ఇచ్చే రుణాలపై వడ్డీరేట్లు దిగొస్తాయి. ఇక రెపో రేట్లు మారకపోవడంతో ప్రస్తుతం దేశంలో ఉన్న వివిధ లోన్లపై వడ్డీ రేట్లు కూడా పెద్దగా మారే అవకాశం లేదు. ద్రవ్యోల్బణం, వృద్ధిమధ్య మంచి సమతుల్యత కొనసాగుతోందని ఆర్‌బిఐ గవర్నర్ శక్తికాంతదాస్ అన్నారు. ద్రవ్యోల్బణాన్ని 4శాతం వద్ద ఉంచడానికి ఆర్‌బిఐ కట్టుబటి ఉందని పేర్కొన్నారు. అయితే ఆహార ద్రవ్యోల్బణం పెరుగుతుండడంపై ఆయన ఆందోళన వ్యక్తంచేశారు. నైరుతి రుతుపవనాలు ఖరీఫ్ సీజన్‌లో పంటల ఉత్పత్తిని పెంచుతాయని ఆశిస్తున్నట్లు ఆర్‌బిఐ గవర్నర్ ఆశాభావం వ్యక్తం చేశారు. రిటైల్ ద్రవ్యోల్బణం 2024-25 ఆర్థిక సంవత్సరం మొదటి త్రైమాసికంలో 4.9 శాతం, రెండోత్రైమాసికంలో 3.8శాతం, మూడోత్రైమాసికంలో 4.6శాతం, నాలుగో త్రైమాసికంలో 4.5శాతం ఉండొచ్చని ఆర్‌బిఐ అంచనా వేసింది. అనుకున్నట్లుగా సకాలంలో మంచి వర్షాలు పడితే, ప్రస్తుత ఆర్థిక సంవత్సరంలో ద్రవ్యోల్బణం 4.5శాతం ఉండొచ్చు. ఒకవేళ ఇలా జరగకపోతే ద్రవ్యోల్బణం పెరిగే అవకాశం ఉందని ఆర్‌బిఐ గవర్నర్ పేర్కొన్నారు. ప్రస్తుత ఆర్థిక సంవత్సరం రెండో త్రైమాసికంలో రిటైల్ ద్రవ్యోల్బణంలో కొంత మేరకు దిద్దుబాటు జరగవచ్చని శక్తికాంత దాస్ అన్నారు. ప్రపంచ రెమిటెన్స్‌ల్లో 15.2శాతంవాటాతో ఇండియా అతిపెద్ద రిసీవింగ్ దేశంగా కొనసాగుతోందని శక్తికాంత దాస్ తెలిపారు. ఇండియన్ రూపాయి సాపేక్ష స్థిరత్వంతో కొనసాగుతోంది. ఇది మన దేశ బలమైన, స్థితిస్థాపక ఆర్థిక మూలాలకు నిదర్శనంగా ఉందని శక్తికాంత దాస్ అన్నారు. ఎఫ్‌వై 2024 వార్షిక ఆర్థిక ఫలితాలు మన దేశ బ్యాంకింగ్ వ్యవస్థ పటిష్టంగా, స్థితిస్థాపకంగా ఉన్నాయని సూచిస్తున్నాయని ఆర్‌బిఐ పేర్కొంది. 2024 ఆర్థిక సంవత్సరానికి సంబంధించి అత్యవసర రిస్క్ బఫర్ 0.5 శాతం పెంచడం వల్ల ఆర్‌బిఐ బ్యాలెన్స్ షీట్ మరింత మెరుగుపడుతుందని శక్తికాంత దాస్ అన్నారు. 2024 ఆర్థిక సంవత్సరం నాలుగో త్రైమాసికం నాటికి కరెంట్ ఖాతా లోటును మోడరేట్ అవుతుందని ఆర్‌బిఐ గవర్నర్ అన్నారు. 2024 ఆర్థిక సంవత్సరంలో విదేశీ ప్రత్యక్ష పెట్టుబడులు బలంగా ఉన్నాయి.

భారీ లాభాల్లో ముగిసిన స్టాక్ మార్కెట్లు

ముంబై, జూన్ 7: దేశీయ స్టాక్ మార్కెట్లు శుక్రవారం భారీ లాభాల్లో ముగిసాయి. బిఎస్ఇ సెన్సెక్స్ 1,618 పాయింట్లు పెరిగి 76,693 పాయింట్ల వద్ద నిలిచింది. నిఫ్టీ కూడా 468 పాయింట్లు పెరిగి 23,290 పాయింట్ల వద్ద నిలిచింది. విప్రో 5 శాతానికిపైగా పెరగ్గా, టెక్ మహీంద్రా 4శాతం, ఇన్ఫోసిస్ 3శాతం చొప్పున పెరిగాయి. బిఎస్ఇ ఇండెక్స్‌లో మహీంద్రా అండ్ మహీంద్రా, విప్రో, ఇన్ఫోసిస్, టెక్ మహీంద్రా, భారతీ ఎయిర్‌టెల్, బజాజ్ ఫైనాన్స్, టాటా స్టీల్, అల్ట్రాటెక్ సిమెంట్, ఎన్‌టిపిసి, టైటాన్ కంపెనీ, టాటా మోటార్స్, పవర్ గ్రిడ్ కార్పొరేషన్, జెఎస్‌డబ్ల్యూ స్టీల్, బజాజ్ ఫిన్‌సర్వ్, సన్‌ఫార్మా, రిలయన్స్ ఇండస్ట్రీస్ హెచ్‌సిఎల్ టెక్, ఎస్‌బిఎన్, టిసిఎస్, యాక్సిస్ బ్యాంకు, ఎల్‌అండ్‌టి, కోటాక్ మహీంద్రా బ్యాంకు, హెచ్‌డిఎఫ్‌సి బ్యాంకు, మారుతి సుజుకి, ఏసియన్ పెయింట్స్, ఐసిఐసిఐ బ్యాంకు, హిందుస్థాన్ యూనిలీవర్, ఇండస్ ఇండ్ బ్యాంకు, ఐటిసి వంటి షేర్లు లాభాల్లో ముగిసాయి. అన్ని రంగాల సూచీలు ఆటో, ఐటి, పవర్, టెలికం, మెటల్ 2-3శాతం చొప్పున వృద్ధి చెందాయి. బిఎస్ఇ మిడ్‌క్యాప్ ఇండెక్స్ 1.2 శాతం లాభపడగా, స్మాల్‌క్యాప్ ఇండెక్స్ 2శాతం పెరిగింది. నిఫ్టీ 50లో ఎస్‌బిఐ లైఫ్, టాటా కన్సూమర్ నష్టపోగా, మిగతా స్టాక్‌లన్నీ లాభాల్లో ముగిసాయి. ముత్తూట్ మైక్రోఫిన్ స్టేట్ బ్యాంకు ఆఫ్ ఇండియాతో వ్యూహాత్మక సహ రుణ భాగస్వామ్యం కాబోతున్నట్లు తెలిపింది. ఈ సహకారంతో ముత్తూట్ మైక్రోఫిన్ లిమిటెడ్ తన ఆర్థిక సేవలను భారతదేశంలోని గ్రామీణ, సెమీ-అర్బన్ ప్రాంతాల్లోని మహిళా పారిశ్రామికవేత్తలకు విస్తరించాలని లక్ష్యంగా పెట్టుకుంది.

ఇకపై రూ.3కోట్ల వరకు రిటైల్ డిపాజిట్లే!

ముంబై, జూన్ 7: బల్క్ ఫిక్స్‌డ్ డిపాజిట్ నిర్వచనాన్ని సవరించాలని 'రిజర్వ్ బ్యాంకు ఆఫ్ ఇండియా' ప్రతిపాదించింది. రూ.3 కోట్లు ఆపై చేసే మొత్తాన్ని ఈ పరిధిలోకి తీసుకురానున్నట్లు తెలిపింది. దీనికి సంబంధించిన మార్గదర్శకాలకు త్వరలోనే జారీ చేస్తామని గవర్నర్ శక్తికాంతదాస్ శుక్రవారం ప్రకటించారు. ప్రస్తుతం రూ.రెండు కోట్లు ఆపైన చేసే మొత్తాన్ని బల్క్ డిపాజిట్‌గా పరిగణిస్తున్నారు. ఇకపై రూ.2 కోట్ల నుంచి రూ.3 కోట్ల వరకు చేసే ఫిక్స్‌డ్ డిపాజిట్‌ను కూడా రిటైల్ ఎఫ్‌డిగానే లెక్కలోకి తీసుకుంటారు. సాధారణంగా బ్యాంకులు రిటైల్‌తో పోలిస్తే బల్క్ ఎఫ్‌డిలపై తక్కువ వడ్డీ రేటును ఆఫర్ చేస్తుంటాయి. తాజా నిర్ణయం ఎఫ్‌డిల్లో ఇన్వెస్ట్ చేసే వారికి గుడ్‌న్యూస్ అనే చెప్పాలి. గతంతో పోలిస్తే రూ.2 కోట్ల నుంచి రూ.3 కోట్ల వరకు చేసే ఫిక్స్‌డ్ డిపాజిట్లపై అధిక వడ్డీ లభించనుంది. కొన్ని బ్యాంకులు కాలవ్యవధిని బట్టి బల్క్ డిపాజిట్లపై కూడా ఆకర్షణీ యమైన వడ్డీరేటును అందిస్తున్నాయి. కొత్త మార్పు షెడ్యూల్డ్ కమర్షియల్ బ్యాంకులు, స్మాల్‌ఫైనాన్స్ బ్యాంకులకు వర్తించనున్నాయి. మరోవైపు 'రీజినల్ రూరల్ బ్యాంకుల' విషయంలో రిటైల్ డిపాజిట్ల పరిమితి రూ.కోటికి పెంచారు. ఆర్ఆర్‌బిల్లో రూ.కోటి,ఆపై మొత్తాన్ని బల్క్‌ఎఫ్‌డిగా పరిగణిస్తారు.

యుపిఐ లైట్ బ్యాలెన్స్ ఇక ఆటో లోడ్..ఫాస్టాగ్‌కూ వర్తింపు

ముంబై, జూన్ 7: చిన్న మొత్తాల్లో చేసే డిజిటల్ చెల్లింపులను ప్రోత్సహించేందుకు రిజర్వ్ బ్యాంకు ఆఫ్ ఇండియా మరో కీలక నిర్ణయం తీసుకుంది. యుపిఐ లైట్‌లో ఆటోమేటిక్‌గా సొమ్ములు లోడ్ చేసుకునే సదుపాయాన్ని ప్రతిపాదించింది. దీనివల్ల ఈ విధానంలో చెల్లింపులు మరింత పెరిగే అవకాశం ఉంది. దీంతో పాటు ఫాస్టాగ్‌కు కూడా ఇదే విధానాన్ని ఆర్‌బిఐ సూచించింది. యూనిఫైడ్ పేమెంట్స్ ఇంటర్‌ఫేస్‌కు చెందిన సులభ తరమైన వెర్షనే ఈ యుపిఐ లైట్. వ్యాలెట్‌లా ఇది పనిచేస్తుంది. దీంతో చేసే చెల్లింపులకు పిన్ అవసరం లేదు. దీనిలో గరిష్టంగా రూ.2వేల వరకు లోడ్ చేసుకోవచ్చు. ఒకరోజులో రూ.2వేలు మాత్రమే లావాదేవీలు చేయాల్సి ఉంటుంది. ఒకసారి గరిష్టంగా రూ.500 మాత్రమే పేమెంట్ చేయగలం. ఆర్‌బిఐ పరపిత విదాన సమీక్ష నిర్ణయాల వెల్లడిలో భాగంగా యుపిఐ లైట్‌లో కొన్ని మార్పులు చేస్తున్నట్లు గవర్నర్ శక్తికాంత దాస్ ప్రకటించారు. దీని వినియోగాన్ని మరింతి విస్తృత పరిచేందుకు ఇ-మ్యాండేట్ విధానాన్ని తీసుకొస్తున్నట్లు తెలిపారు. ఇందులో నిర్ధిష్ట లిమిట్ కంటే సొమ్ములు తగ్గినప్పుడు ఆటోమేటిక్‌గా బ్యాంకు అకౌంట్ నుంచి ఫండ్స్ లోడ్ అవుతాయి. లిమిట్‌ను యూజర్వే సెట్ చేసుకోవాల్సి ఉంటుంది. చిన్న చిన్న లావాదేవీలను ప్రోత్సహించడంలో భాగంగా ఈ నిర్ణయం తీసుకున్నట్లు గవర్నర్ శక్తికాంత దాస్ తెలిపారు. రికరింగ్ పేమెంట్స్‌కు ఇ-మ్యాండేట్ వాడకం పెరిగిందని ఈ సందర్భంగా దాస్ తెలిపారు. రికరింగ్ పేమెంట్స్‌కు ఇ-మ్యాండేట్ వాడకం పెరిగిందని ఈ సందర్భంగా దాస్ చెప్పారు. ఇందులో భాగంగా ఫాస్టాగ్, నేషనల్ కామన్ మొబిలిటీ కార్డ్ వంటి వాటికి కూడా ఆటో లోడ్ సదుపాయాన్ని ప్రతిపాదిస్తున్నట్లు తెలిపారు. యూజర్ సెట్ చేసుకున్న పరిమితి కంటే నిధులు తగ్గినప్పుడు ఇ-మ్యాండేట్ సదుపాయం ద్వారా ఆటోమేటిక్‌గా ఫండ్స్ లోడ్ అవుతాయి. దీని వల్ల ప్రయాణంలో అవరోధాలు ఉండబోవని పేర్కొన్నారు.

పేటిఎం షేర్ల ర్యాలీ

ముంబై, జూన్ 7: భారతీయ ఫిన్ టెక్ పరిశ్రమలో ఓ వెలుగు వెలిగిన పేటిఎం అత్యంత హీన స్థితికి దిగజారిపోయింది. ఆర్‌బిఐ ఆంక్షలతో మొదలైన పతనం క్రమంగా పెరుగుతూ వచ్చింది. దాని మాతృ సంస్థ వన్ 97 కమ్యూనికేషన్స్ మార్కెట్ కేపిటలైజేషన్ దాదాపు సగానికి పడిపోయింది. తన పేమెంట్స్ బ్యాంకు వ్యాపారాన్ని ముగించాల్సి వచ్చింది. నియంత్రణ సంస్థ ఆదేశాలతో అలా చేయక తప్పలేదు. అయితే ఆకస్మాత్తుగా శుక్రవారం పేటిఎం షేర్లు 10 శాతాన్ని టచ్ చేశాయి. ఇందుకు కారణం లేకపోలేదు. ఆర్‌బిఐ ఆంక్షలతో భారీ కుదుపునకు లోనై, స్టాక్ విలువ అంతకంతకు పడిపోయింది. ఈ సంక్షోభం నుంచి పెట్టుబడిదారులను గట్టెక్కించేందుకు నేషనల్ స్టాక్ ఎక్ఛేంజీ సర్క్యూట్ ఫిల్టర్‌ను అప్పట్లో 5 శాతానికి తగ్గిస్తూ నిర్ణయం తీసుకుంది. కాగా ఇప్పుడు తిరిగి దాన్ని 10 శాతానికి సవరించడంతో కంపెనీ షేర్లలో మంచి మొమెంటం కనిపించింది. పేటిఎం షేర్లు శుక్రవారం 10శాతం పెరిగి 381 మార్కును టచ్ చేశాయి. దీంతో కంపెనీ మార్కెట్ విలువ 25 వేల కోట్ల చేరువలోకి ఎగ బాకింది. స్టాక్ ధర ఒక నెల గరిష్ట స్థాయికి చేరింది. సుమారు 166కోట్ల విలువైన 45 లక్షలకుపైగా షేర్లు మొదటి సెషన్ లోనే ట్రేడయ్యింది. దీంతో సదరు స్టాక్‌లో భారీ ర్యాలీ ఏర్పడింది. గతేడాది చివరి త్రైమాసికంలో సుమారు 250 కోట్ల లాభాలను పోస్ట్ చేసిన పేటిఎం, మార్చి 2024 నాటికి 550 కోట్లకుపైగా నష్టాలను చవిచూసింది. ఆర్‌బిఐ ఆంక్షల వల్ల తలెత్తిన సంక్షోభమే ఇందుకు ప్రధాన కారణమని పేర్కొంది. ఇది తాత్కాలి కం కాగా రానున్న రోజుల్లో గత వైభవాన్ని తిరిగి పొందుతామని చెబుతోంది.

హెచ్‌డిఎఫ్‌సి ఎఎంసి భారీ డివిడెండ్

ముంబై, జూన్ 7: అసెట్ మేనేజ్‌మెంట్‌కంపెనీ హెచ్‌డిఎఫ్‌సి ఎఎంసి తన వాటాదారులకు పెద్ద బహుమతిని అందించింది. మధ్యంతర డివిడెండ్‌ను ప్రకటిస్తూ కంపెనీ శుక్రవారం ప్రకటన చేసింది. జూన్, 2024న స్టాక్ మార్కెట్‌కు అందించిన సమాచారం ప్రకారం, కంపెనీ బోర్డు సమావేశం తర్వాత ఈ నిర్ణయం తీసుకుంది. కంపెనీ లిస్టింగ్ తర్వాత వాటాదారులు ఇప్పటి వరకు అతిపెద్ద డివిడెండ్‌ను పొందబోతున్నారు. ఈ కంపెనీ 2018 సంవత్సరంలో మార్కెట్లో లిస్ట్ అయింది. 2024 ఆర్థిక సంవత్సరానికి వాటాదారులకు హెచ్‌డిఎఫ్‌సి ఎఎంసి ఒక్కో షేరుకు రూ.70 చొప్పున మధ్యంతర డివిడెండ్ ప్రకటించింది. దీంతో పాటు రికార్డ్ తేదీ గురించి కూడా కంపెనీ తెలిపింది. డివిడెండ్ రికార్డు తేదీని జూన్ 18, 2024 మంగళవారంగా నిర్ణయించినట్లు కంపెనీ స్టాక్ మార్కెట్‌కు తెలియచేసింది. దీంతో జూన్ 30, 2024 నాటికి డివిడెండ్ సొమ్ము ఇన్వెస్టర్ల ఖాతాల్లో జమ అవుతుంది. రూ.5 ముఖ విలువతో కంపెనీ ఈ డివిడెండ్‌ను జారీ చేస్తోంది. డివిడెండ్ ప్రకటించిన తర్వాత జూలై 25న జరిగే కంపెనీ ఎజిఎంలో వాటాదారులకు ఇచ్చే డివిడెండ్ ఆమోదం తీసుకోనున్నారు. హెచ్‌డిఎఫ్‌సి ఎఎంసి గత యేడాది ఒక్కో షేరుకు రూ.48 డివిడెండ్ ప్రకటించింది. 2022లో కంపెనీ వాటాదారులకు రూ.42 డివిడెండ్ ఇచ్చింది. 2021 సంవత్సరంలో హెచ్‌డిఎఫ్‌సి ఎఎంసి ఒక్కో షేరుకు రూ.34 డివిడెండ్ ఇచ్చింది. 2020లో రూ.28 డివిడెండ్ ప్రకటించింది. 2019లో మార్చి, జులైలో ఈ అసెట్ మేనేజ్‌మెంట్ కంపెనీ ఒక్కో షేరుకు రూ.12 డివిడెండ్ ప్రకటించింది. డివిడెండ్‌తో పాటు కంపెనీ మేనేజింగ్ డైరెక్టర్, చీఫ్ ఎగ్జిక్యూటివ్ ఆఫీసర్ గురించి కంపెనీ సమాచారం ఇచ్చింది.

Printed and Published by Gireesh Sanghi, CMD and Managing Editor on behalf of AGA Publications Ltd., and printed at Sy No.658/A , NH-5, Ankireddy Palem, Guntur Dist-522005. Ph:2355939, 2512322(0863), 9848812526. RNI No : APTEL / 2004 / 13725, Editor : *Damerla Sai Baba, Postal Licence/AP/V